

# Sozialraumanalyse für die Stadt Laufen



Aktualisiertes und erweitertes Gutachten  
erstellt im Auftrag der Stadt Laufen  
im Januar 2022



Dr. Herbert Tekles  
DEMOSPLAN Demographische und soziale Planungen  
Telefon 08531 / 248 795      [www.tekles.de](http://www.tekles.de)      Mail: [demosplan@aol.com](mailto:demosplan@aol.com)

# Altersstruktur (Alterspyramide) in Laufen am 19.08.2021

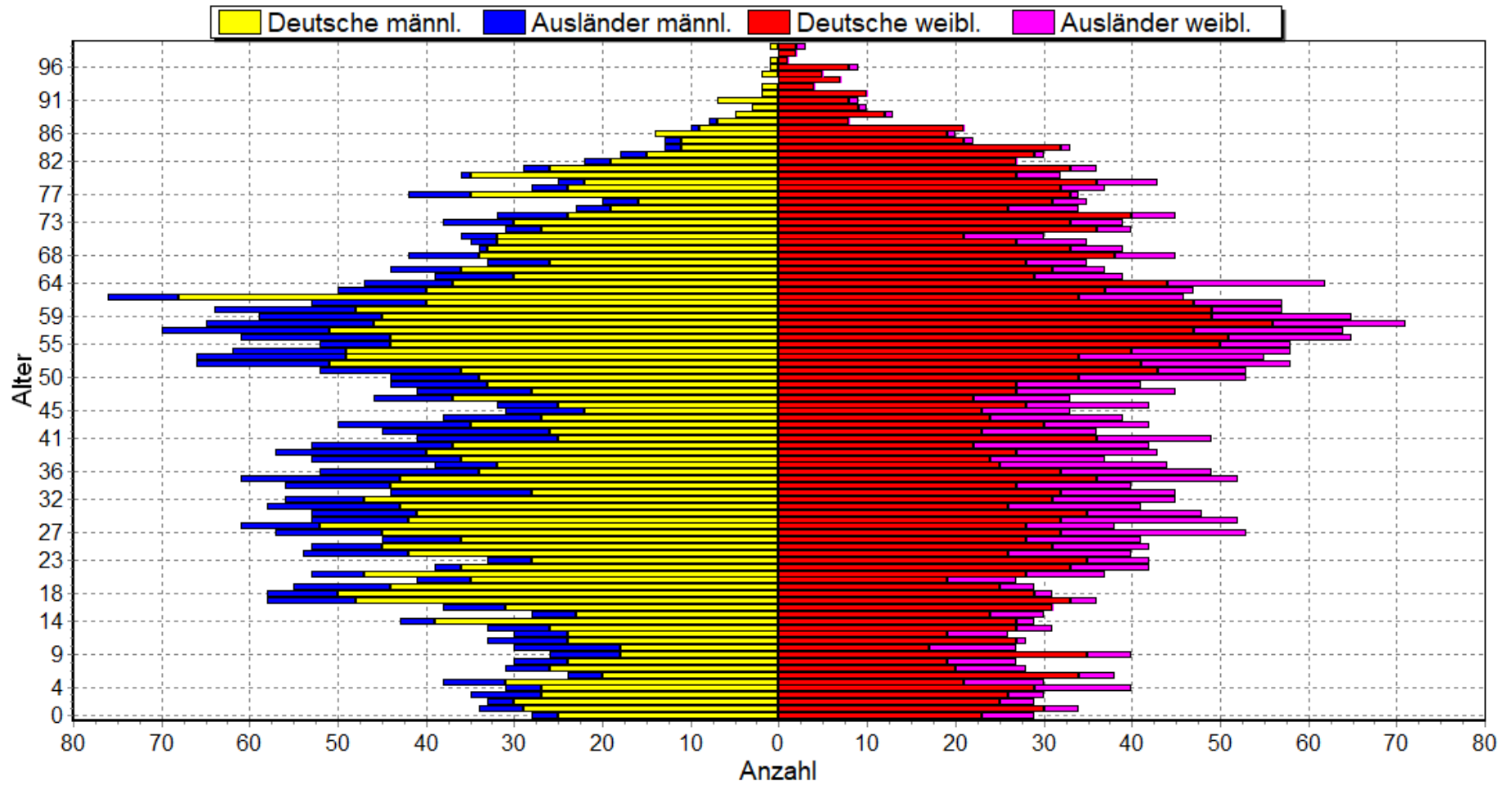

# Altersstruktur (Altersaufbau) nach Herkunft in Laufen am 19.08.2021

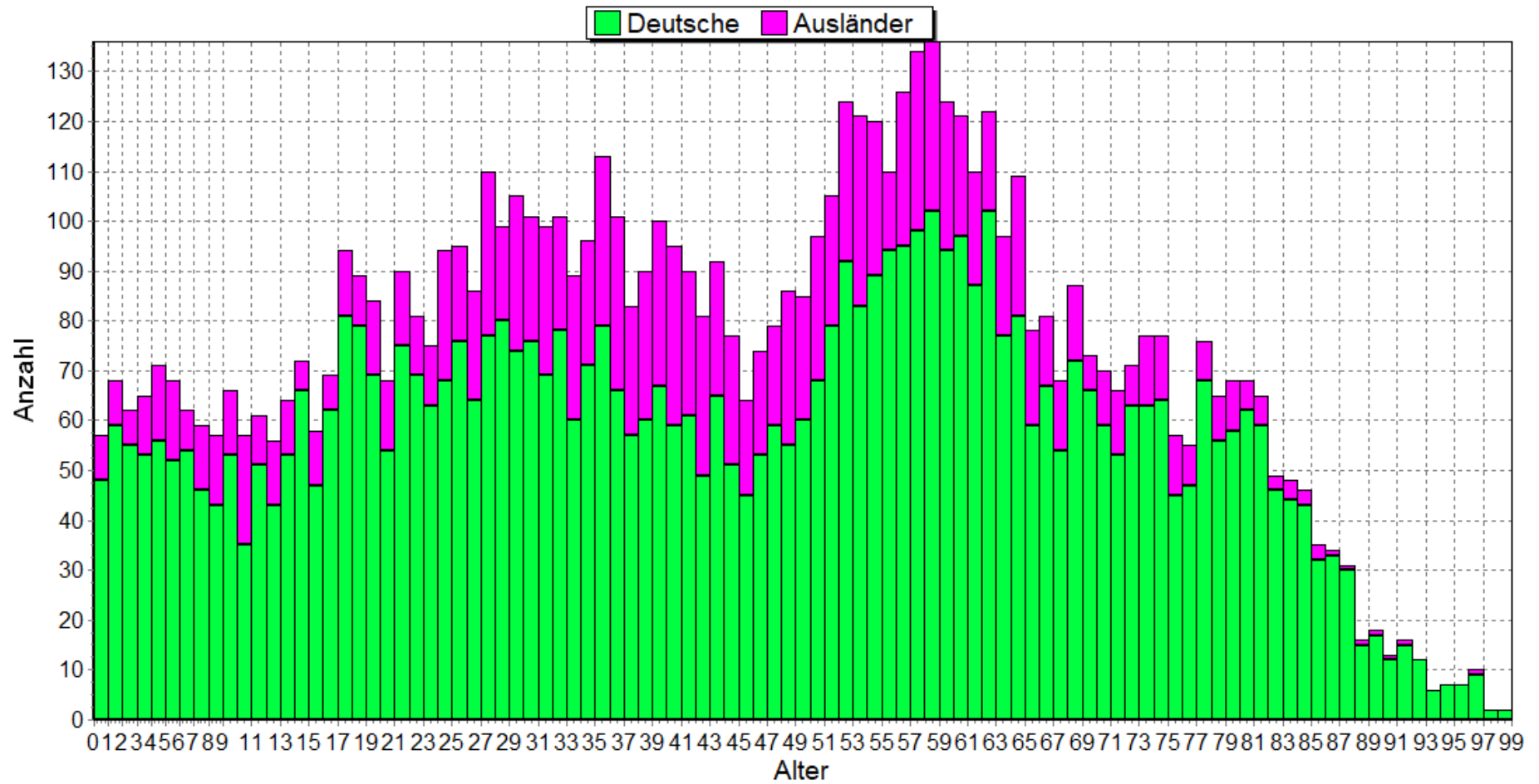

## Entwicklung der Einwohnerzahl in Laufen 1960 bis 2020 (jeweils zum 31.12.)

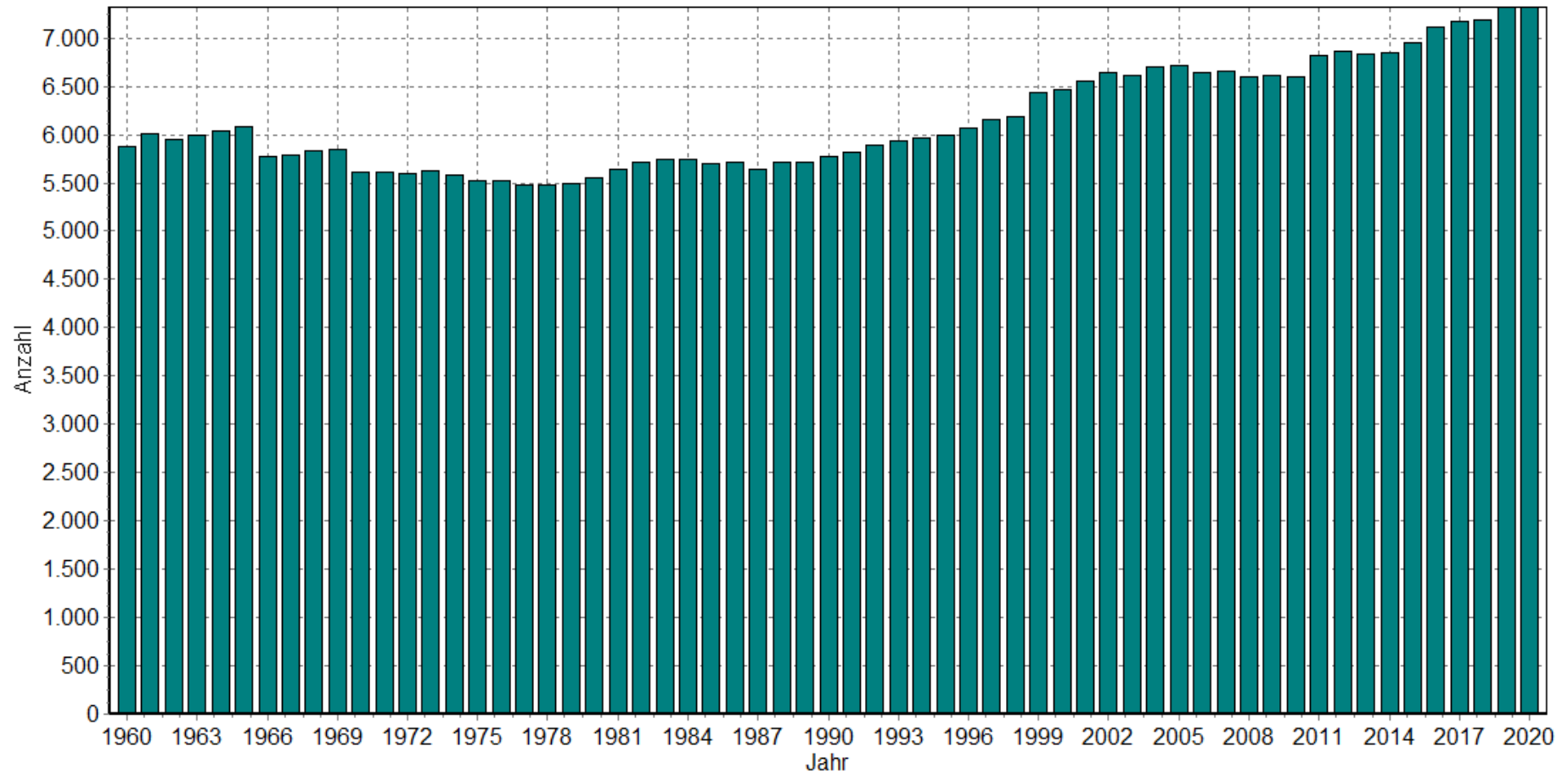

# Geburten und Sterbefälle in der Stadt Laufen 1960 bis 2020

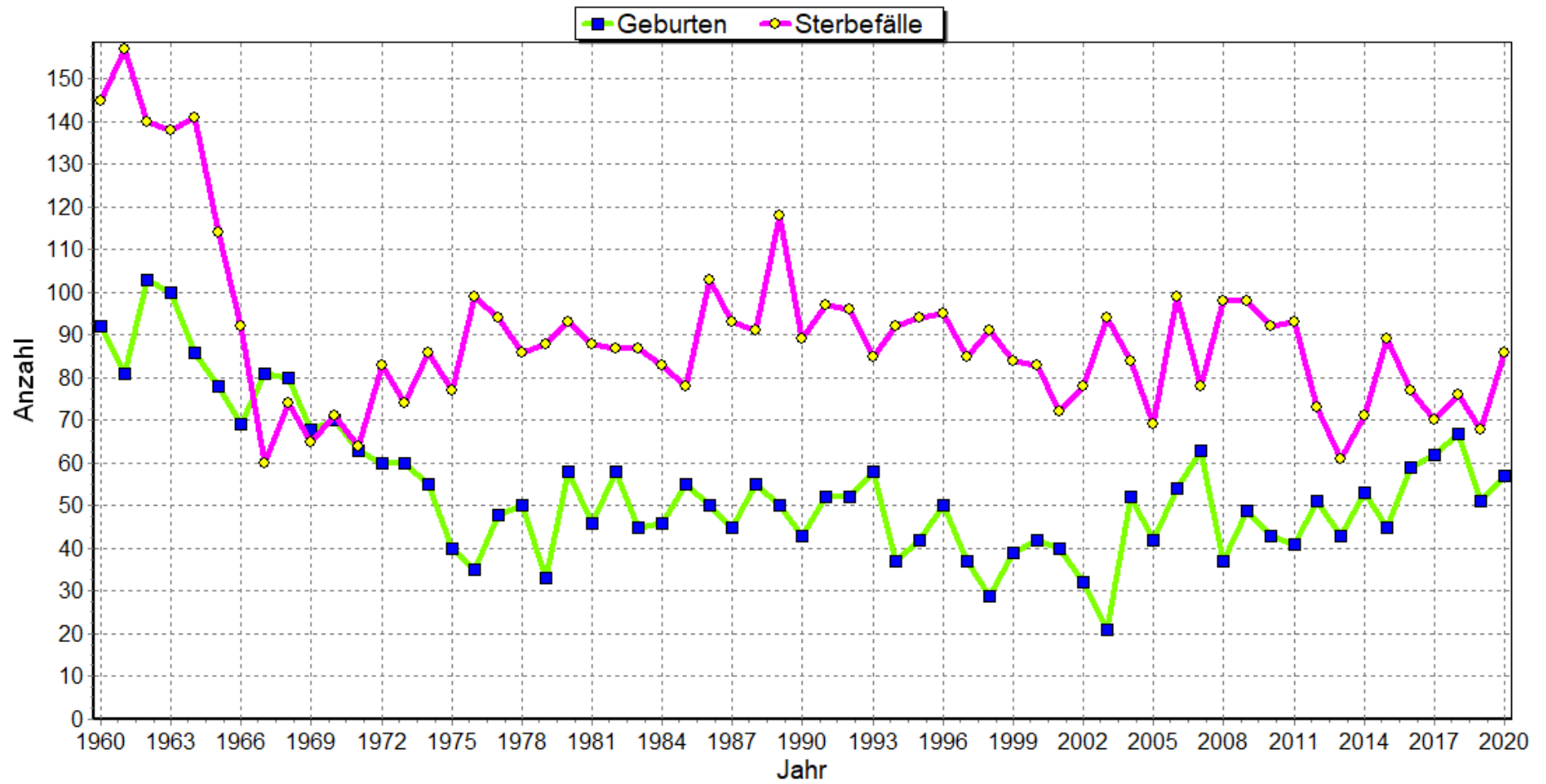

## Vergleich: Geburtenquote (Geburten pro 1.000 Einwohner) in der Stadt Laufen und in Vergleichsgebieten im Jahr 2020

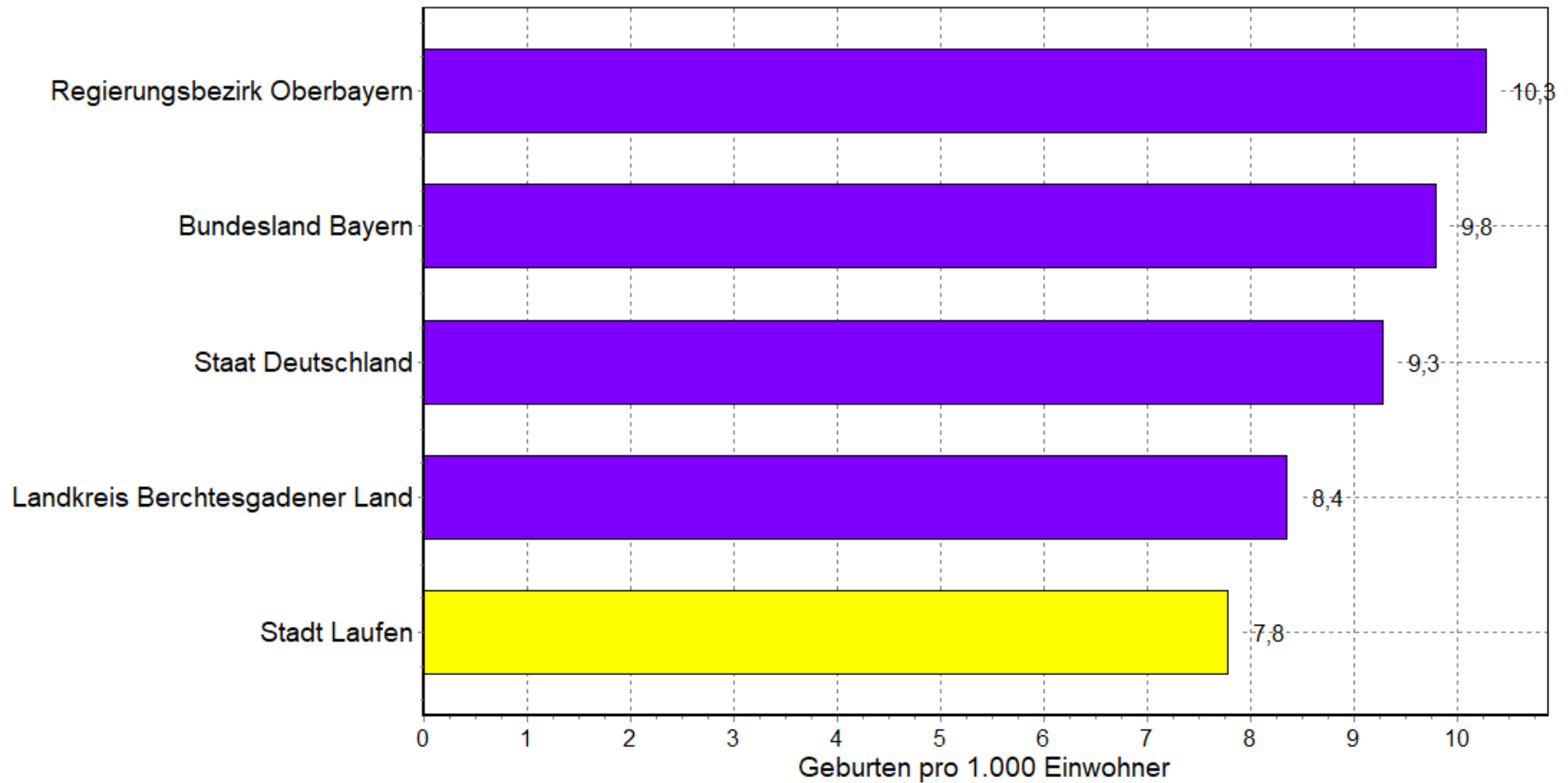

## Vergleich: Geburtenquote (Geburten pro 1.000 Einwohner) in der Stadt Laufen und in Vergleichsgemeinden im Jahr 2020

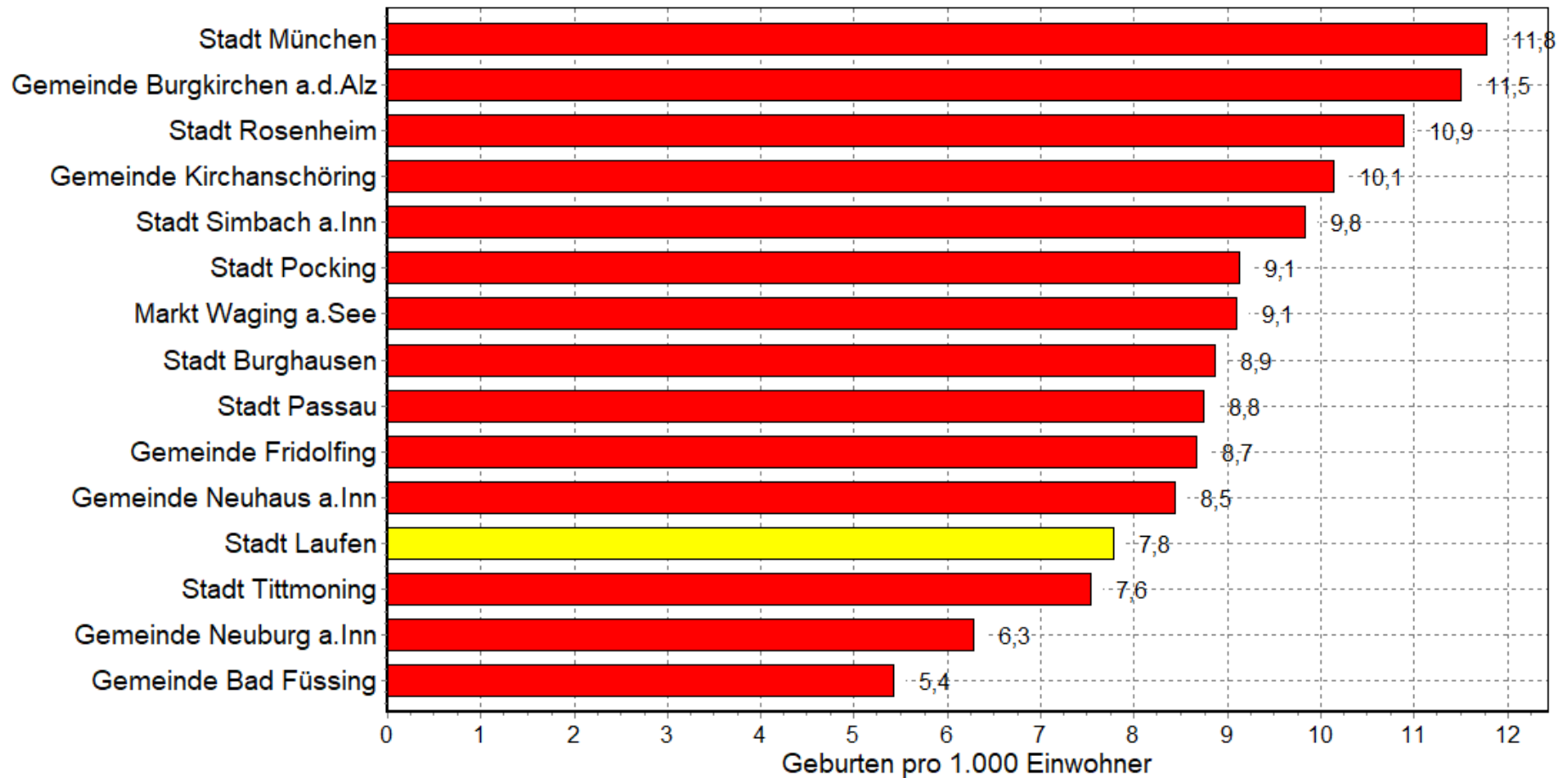

## Geburtenquote (Geburten pro 1.000 Einwohner) in der Stadt Laufen 1960 bis 2020

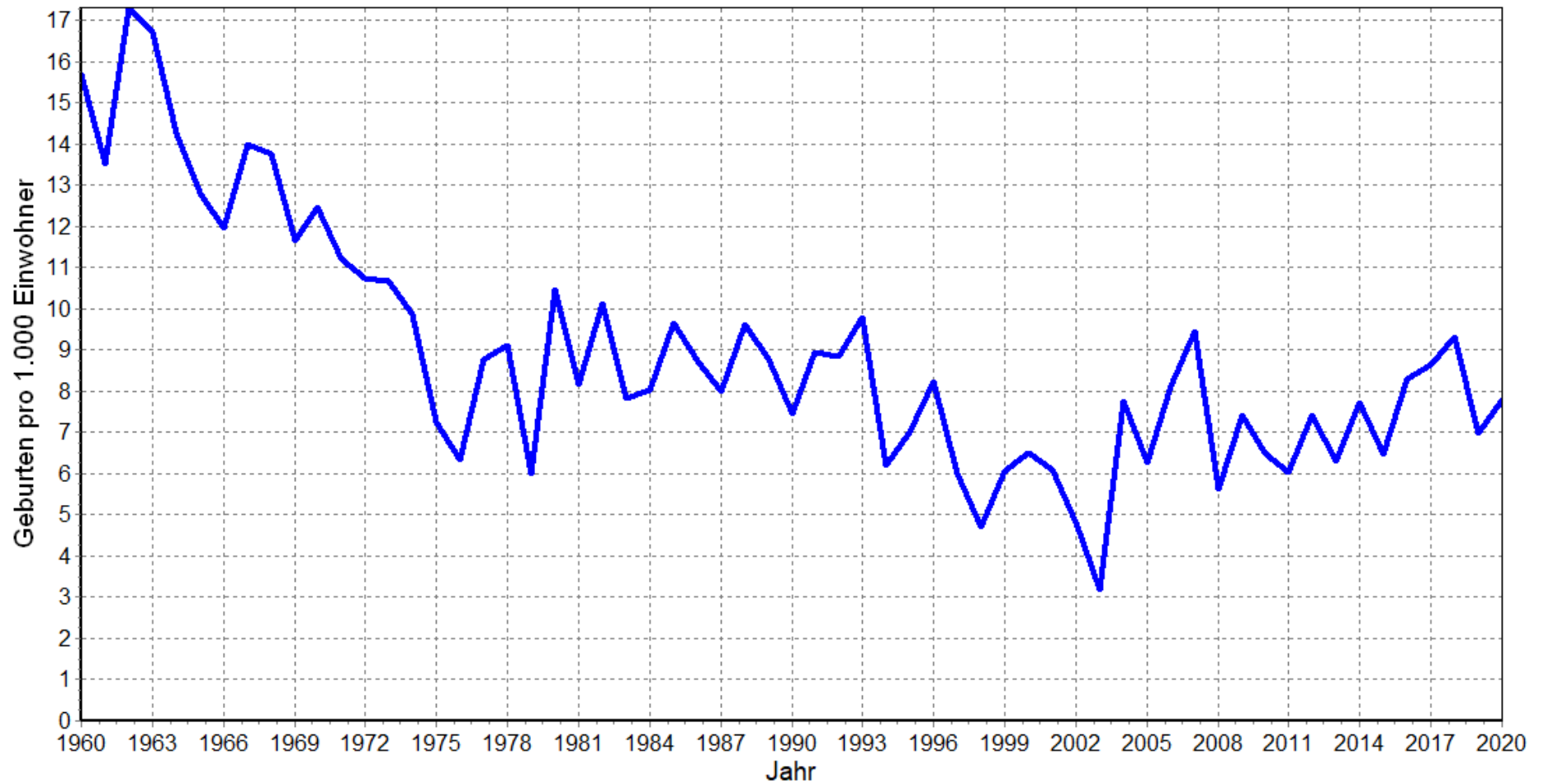



Zusammengef. Geburtenziffer (Lebendgeborene pro Frauen zwischen 15 und 45) im früheren Bundesgebiet (1964 - 1989) und in Deutschland (1990 - 2020)

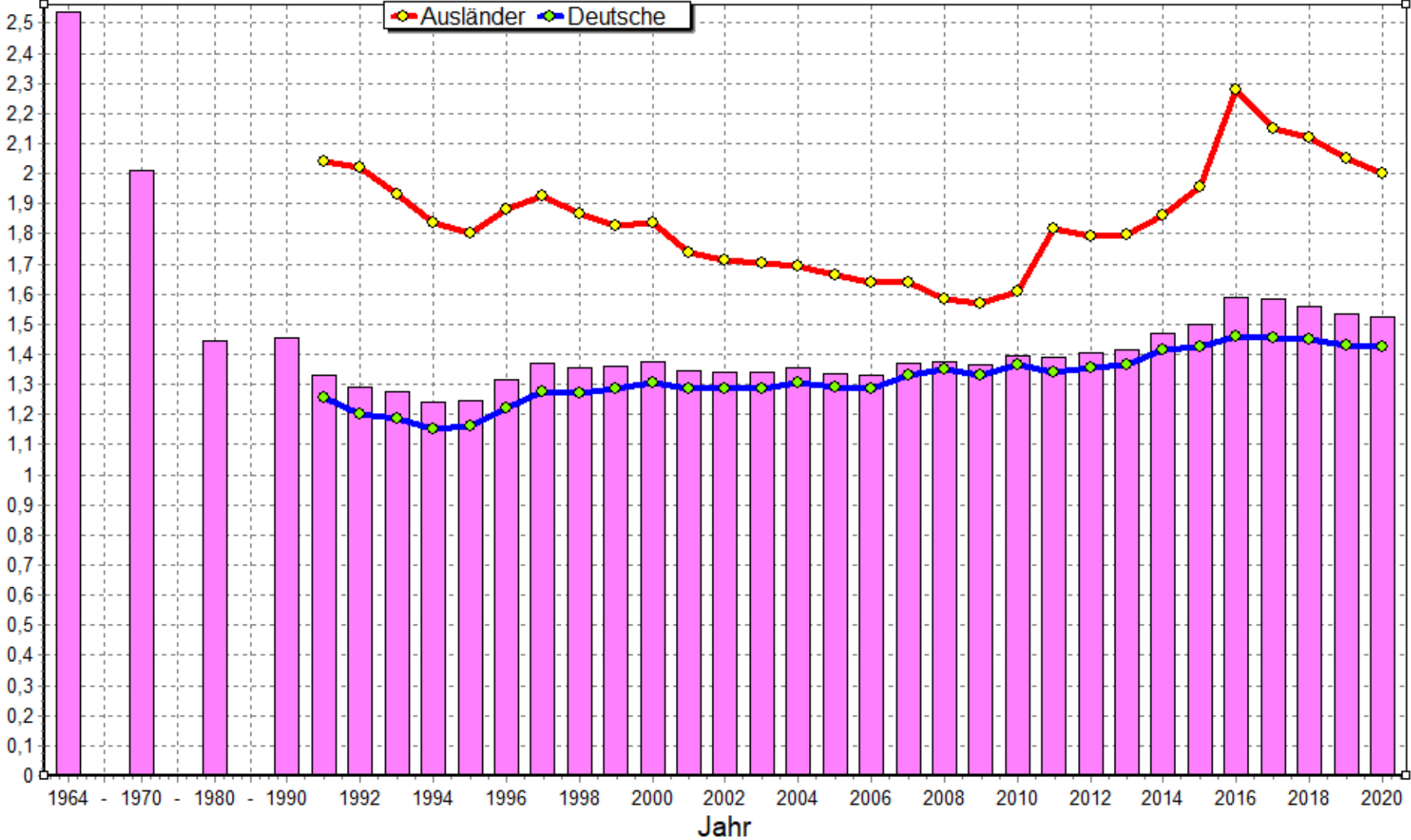

# Zuzüge und Fortzüge in der Stadt Laufen 1960 bis 2020

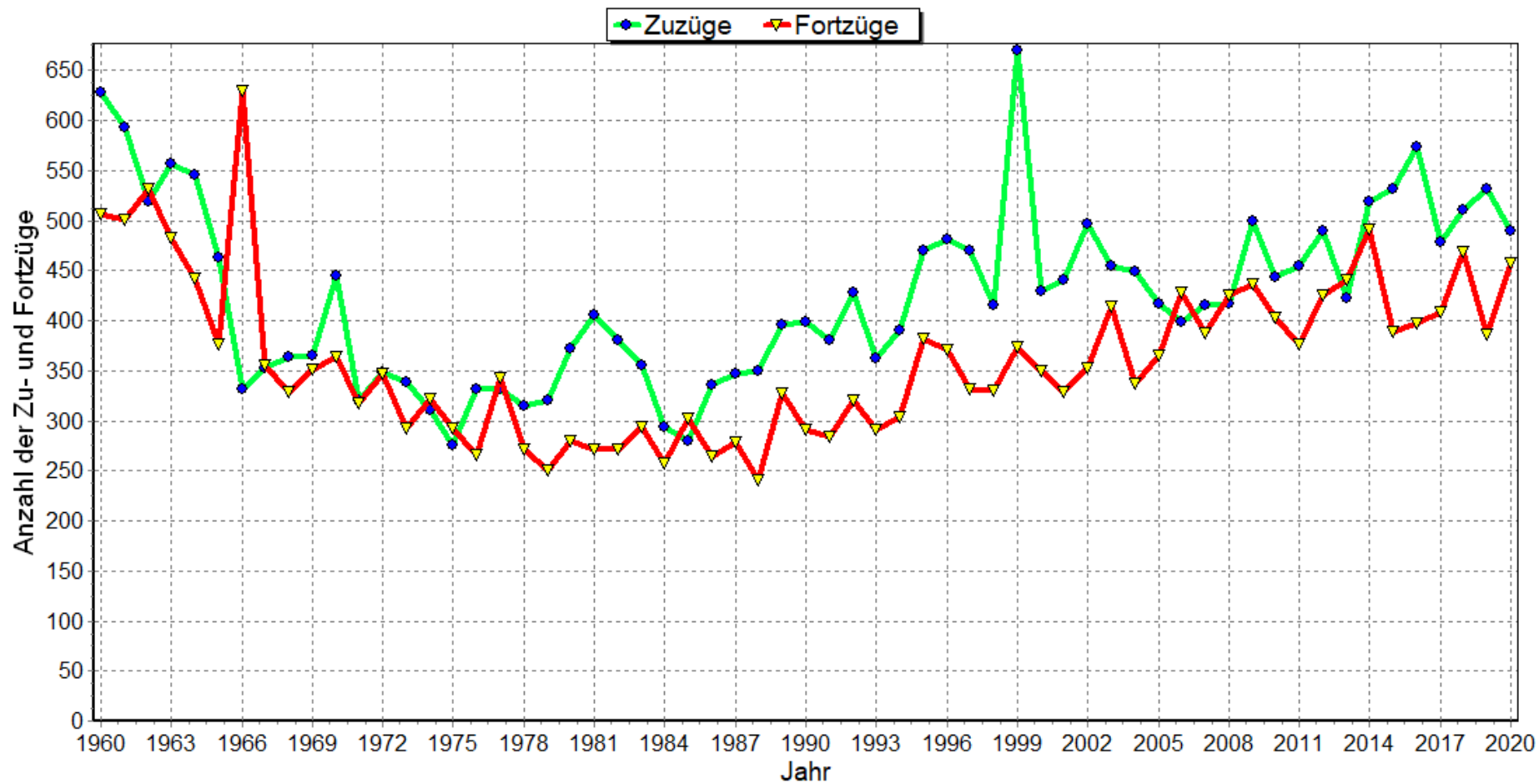

## Wanderungsgewinne bzw. Wanderungsverluste in der Stadt Laufen 1960 bis 2020

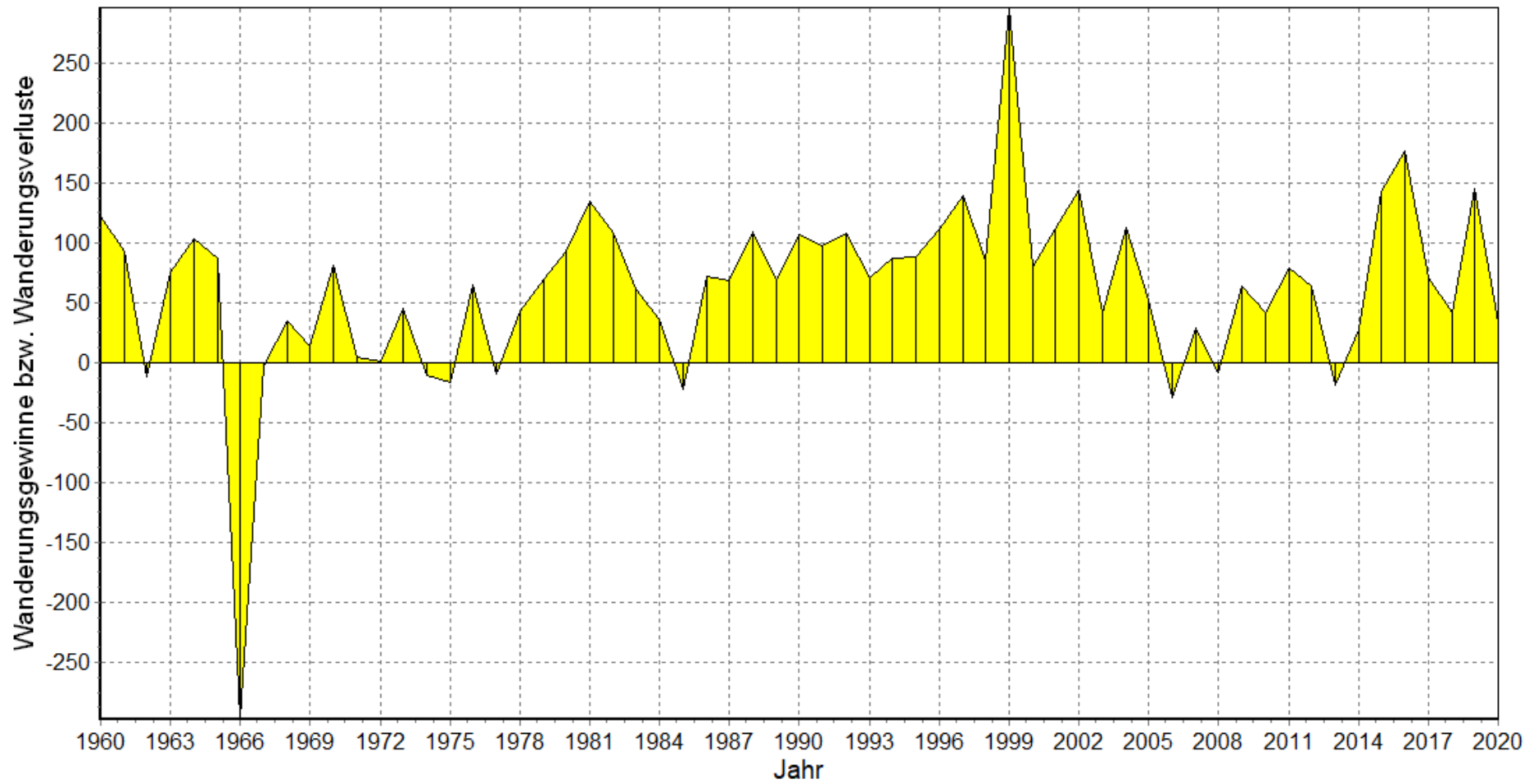

## Vergleich: Wanderungssaldo (Zuzüge - Fortzüge) in der Stadt Laufen und den Gemeinden im Landkreis im Jahr 2020

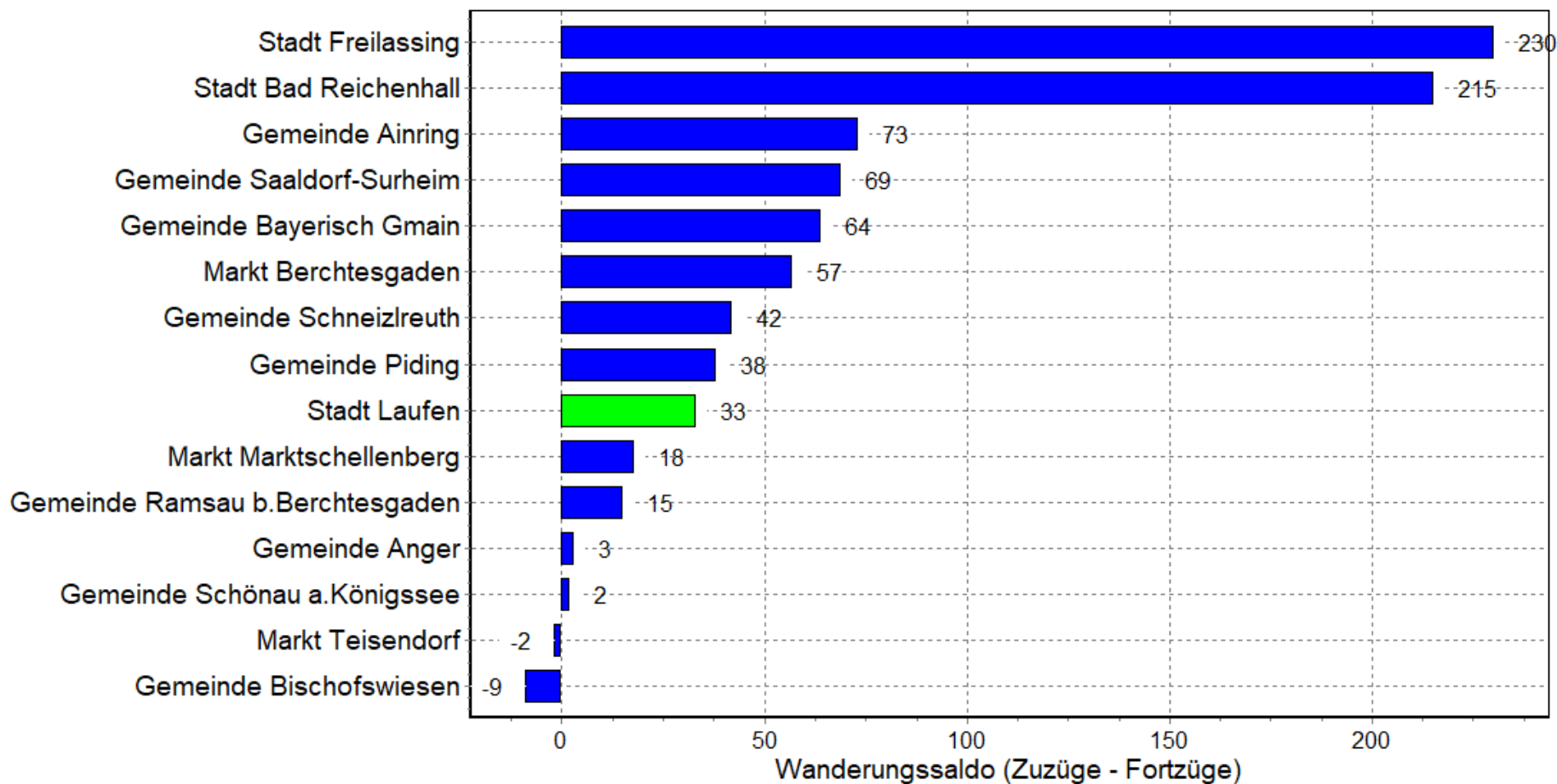

# Grundlagen der Bevölkerungsprognose



## Anzahl der sozialvers.pfl.besch. über 55-jährigen in der Stadt Laufen 2005 bis 2020

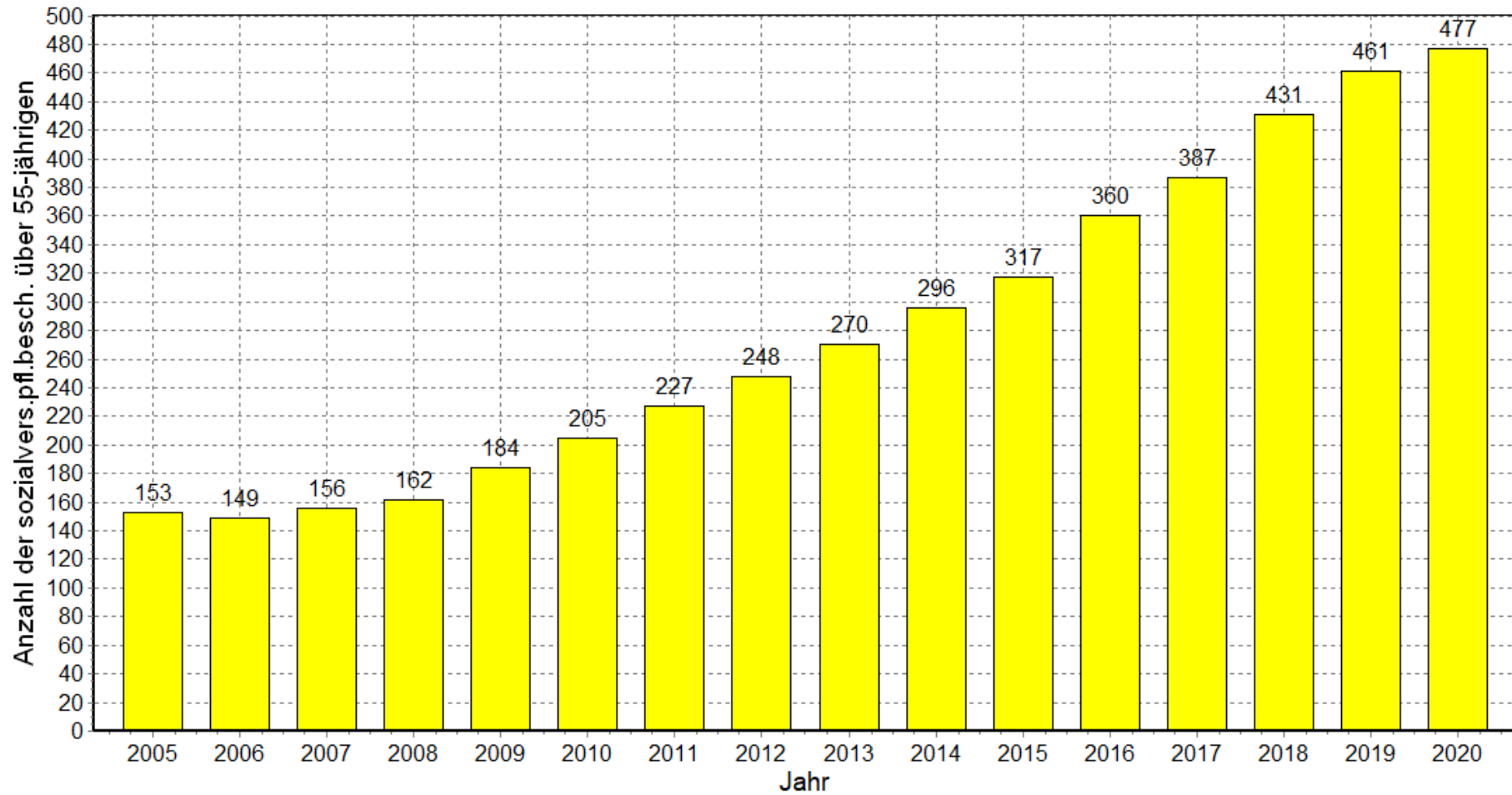

## Entwicklung der Anzahl der 60- bis unter 67-jährigen pro Jahrgang kumuliert in Laufen 2021 bis 2035



# Entwicklung der Einwohnerzahl in Laufen 1960 bis 2035

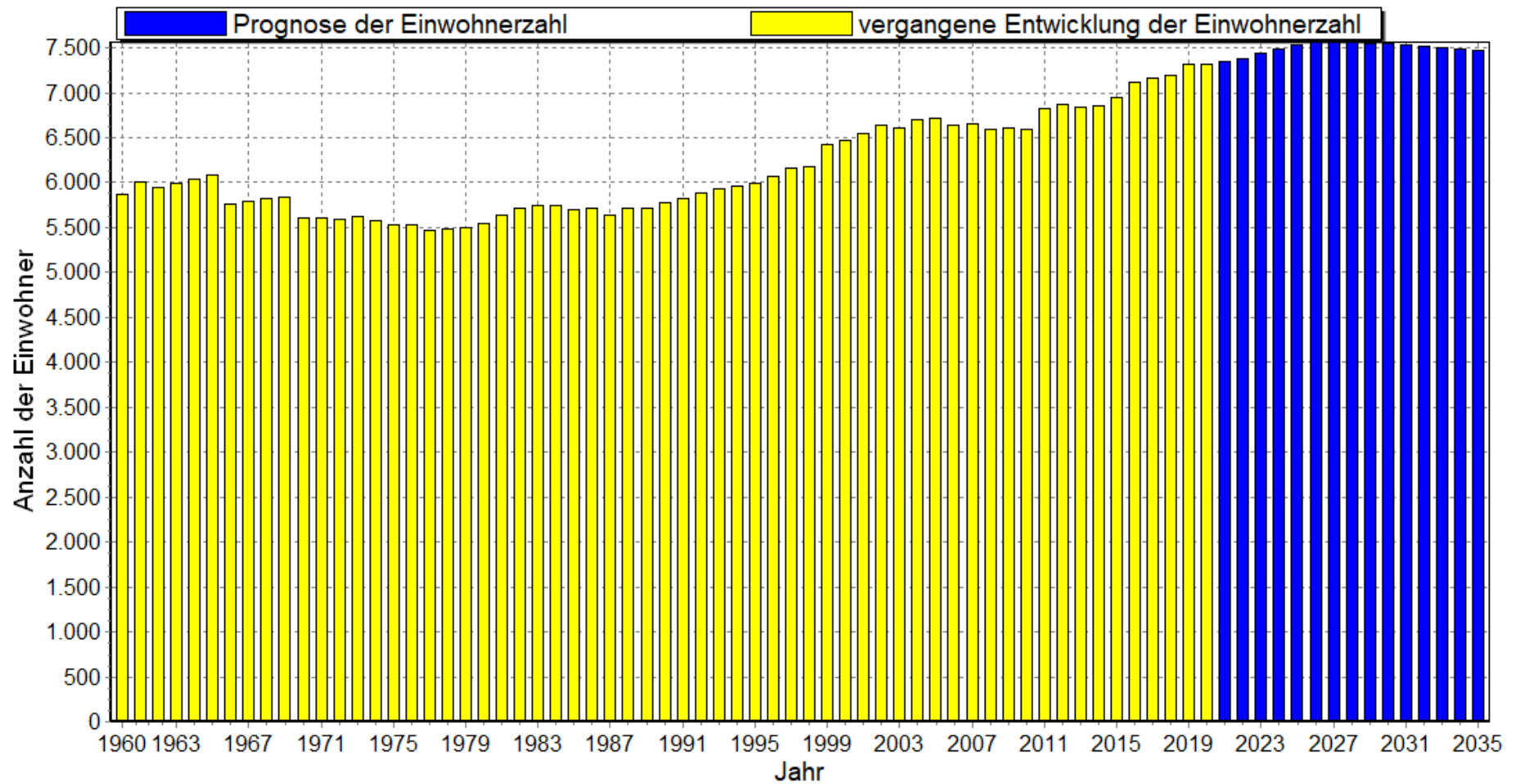



## Entwicklung der Geburten und Sterbefälle in Laufen 1960 bis 2035

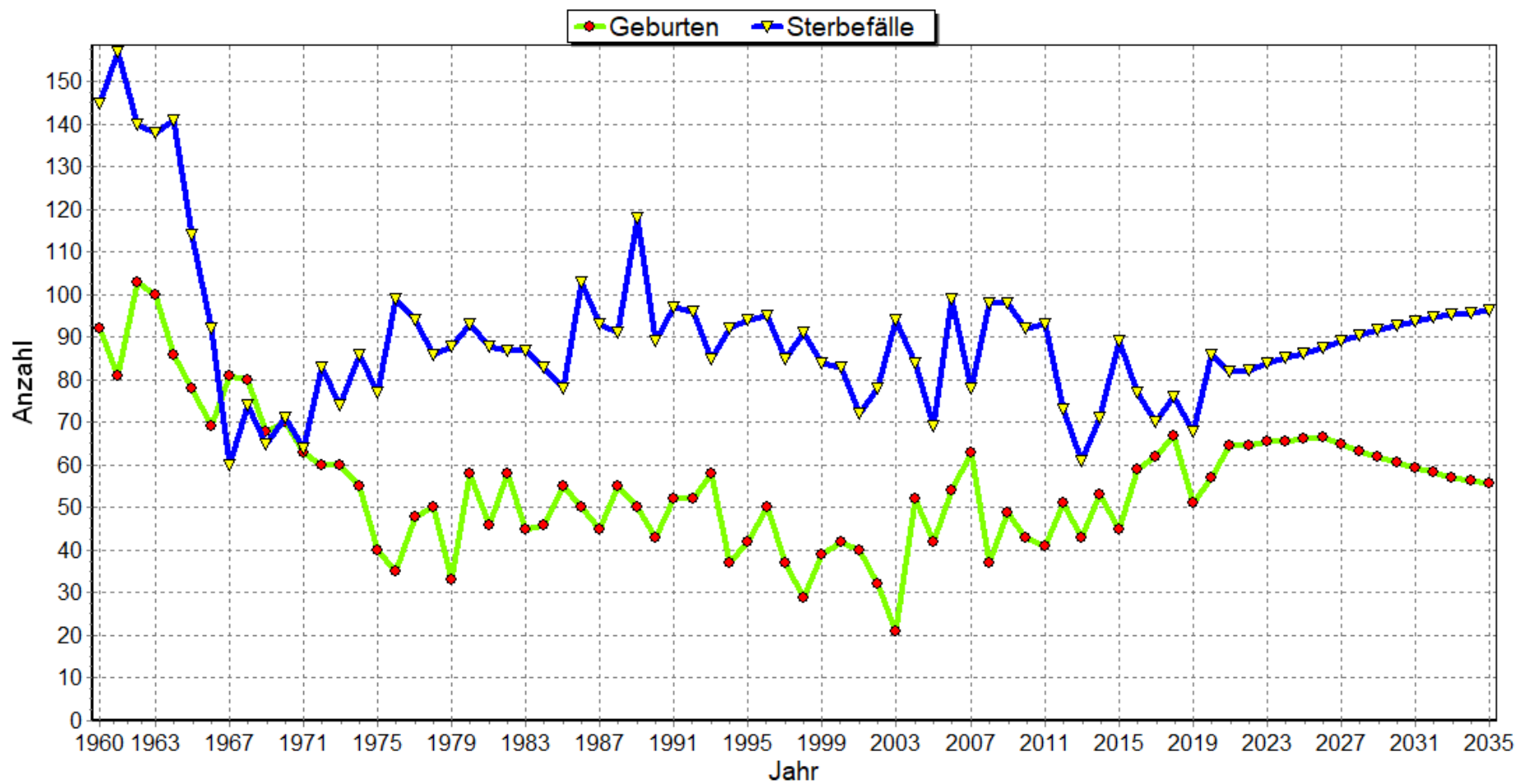

## Entwicklung der Anzahl der unter 18-jährigen in Laufen 2021 bis 2035

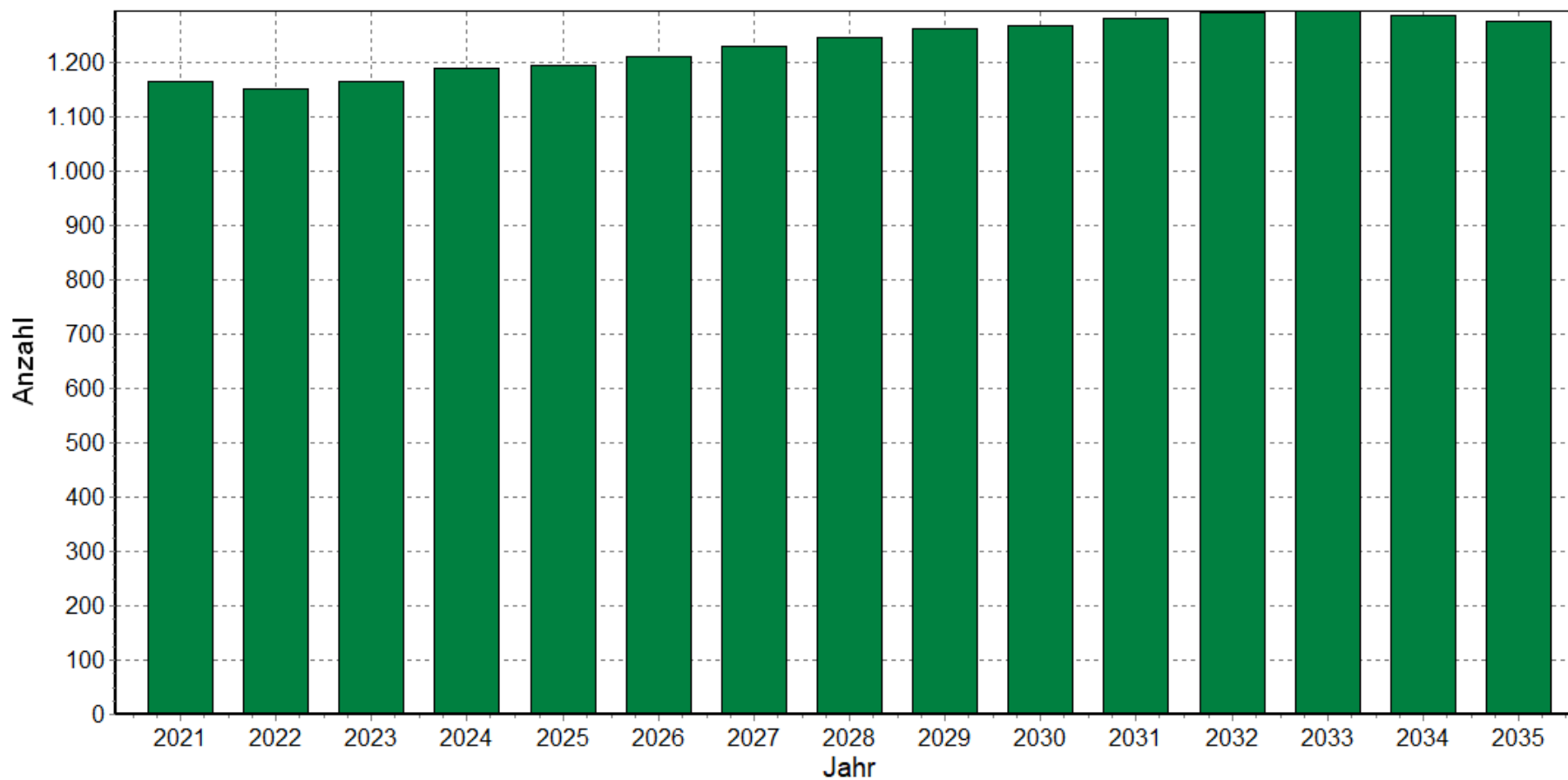

# Entwicklung der Anzahl der 65-jährigen und älteren in Laufen 2021 bis 2035

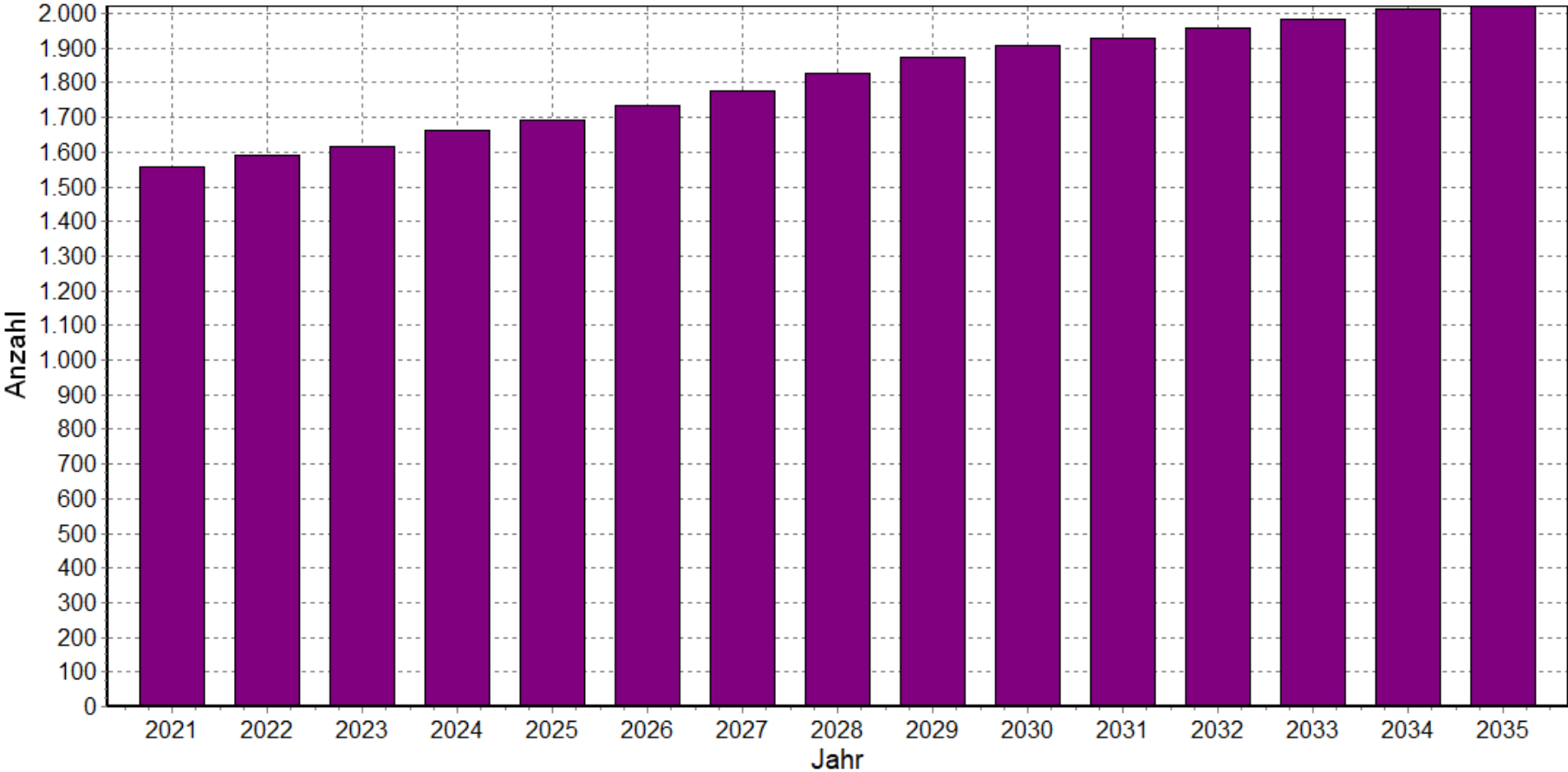

## Entwicklung der Anzahl der 85-jährigen und älteren in Laufen 2021 bis 2050

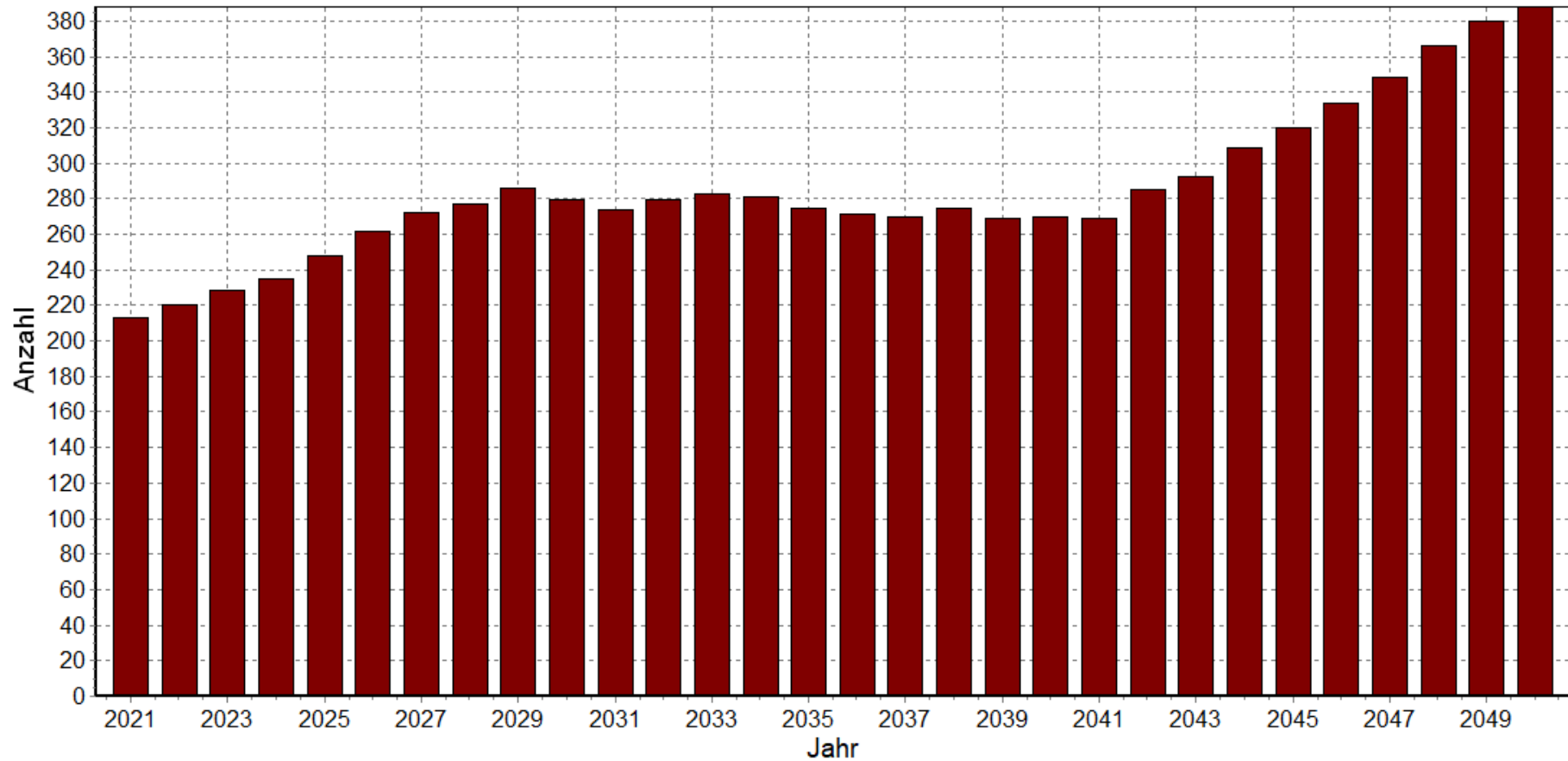

## Entwicklung der Anzahl der 18- bis unter 65-jährigen in Laufen 2021 bis 2035

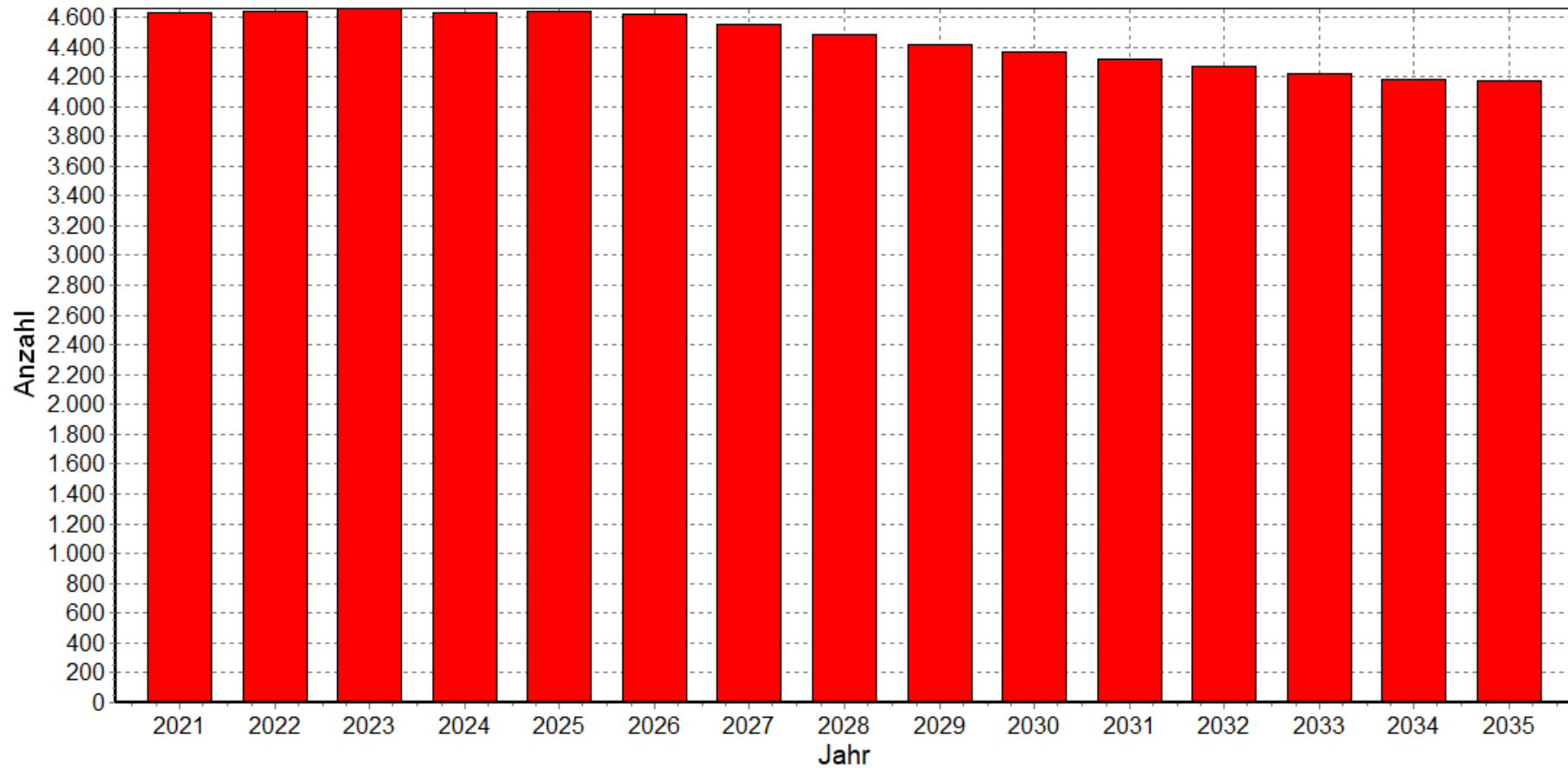

## Anzahl der Betriebe (Umsatzsteuerpflichtige) in der Stadt Laufen 1972 bis 2019

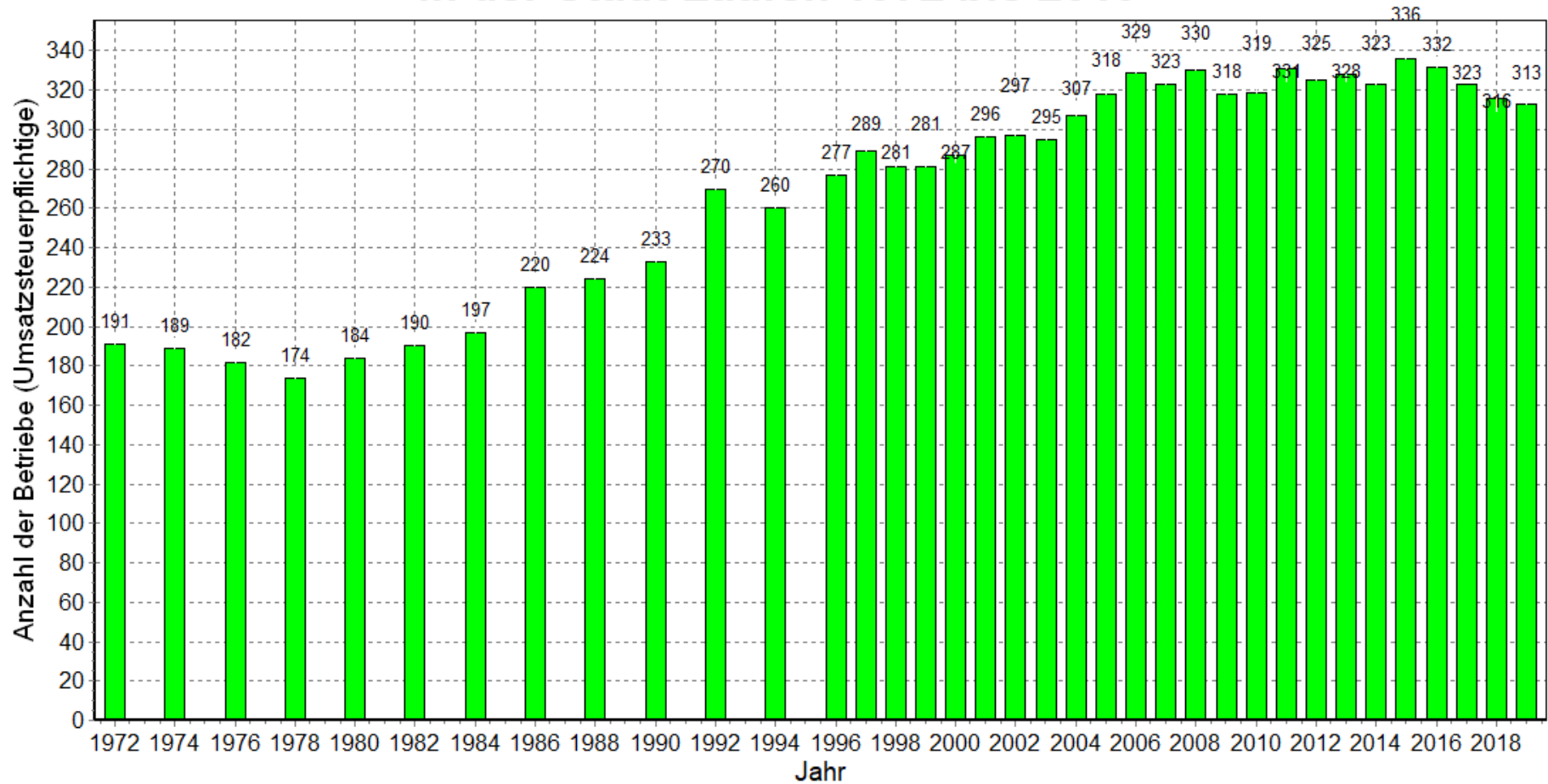

## Jährliche Umsätze der Betriebe in Tsd. Euro in der Stadt Laufen 1972 bis 2019

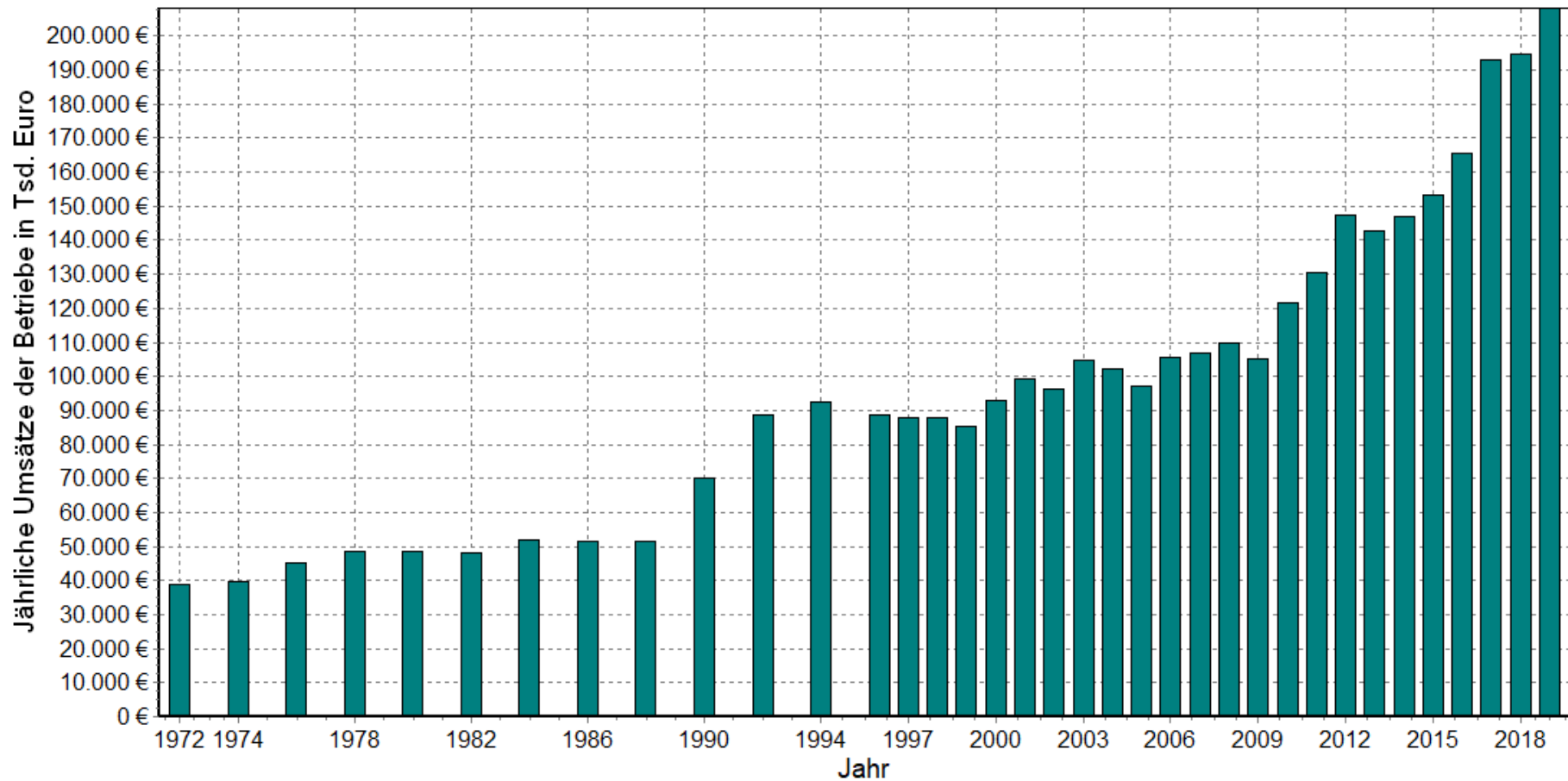

## Zahl der Arbeitsplätze für soz.vers.pfl. Beschäftigte in der Stadt Laufen 1980 bis 2020

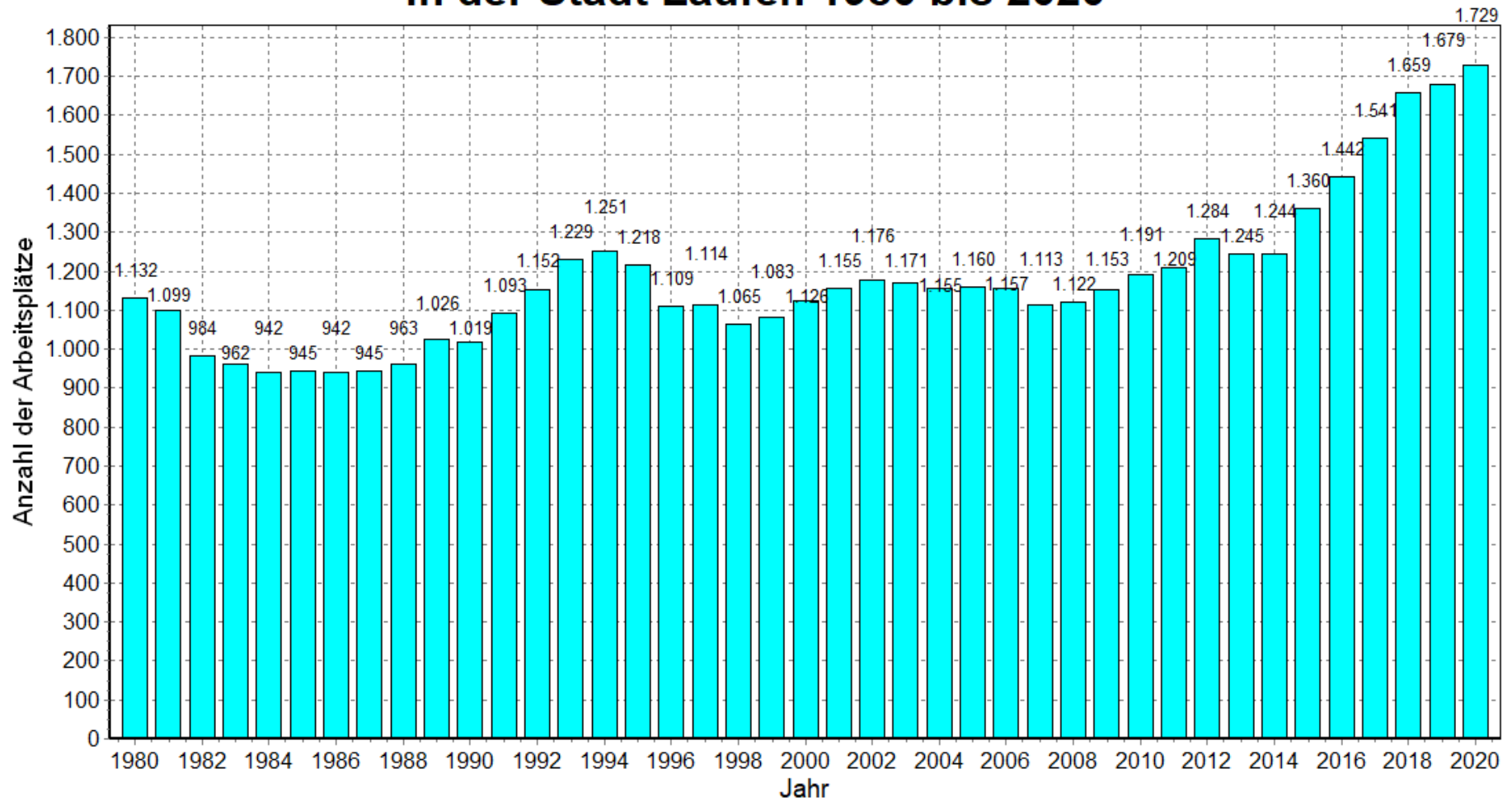



## Vergleich: Arbeitsplatzdichte (Arbeitsplätze pro 100 Einwohner) in der Stadt Laufen und in Vergleichsgebieten am 30.06.2020

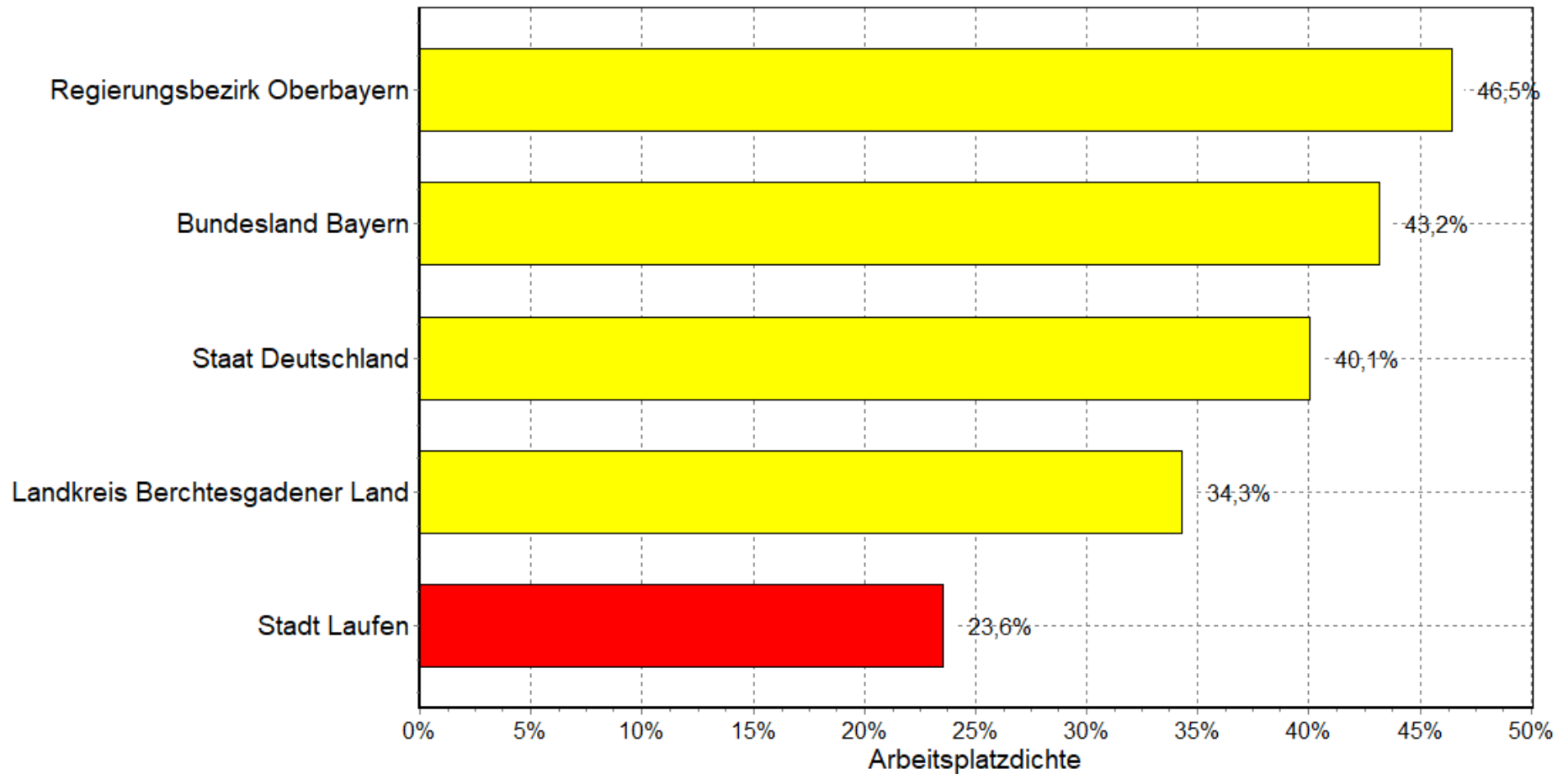

## Anzahl der sozialvers.pfl. Beschäftigten in der Stadt Laufen 1993 bis 2020

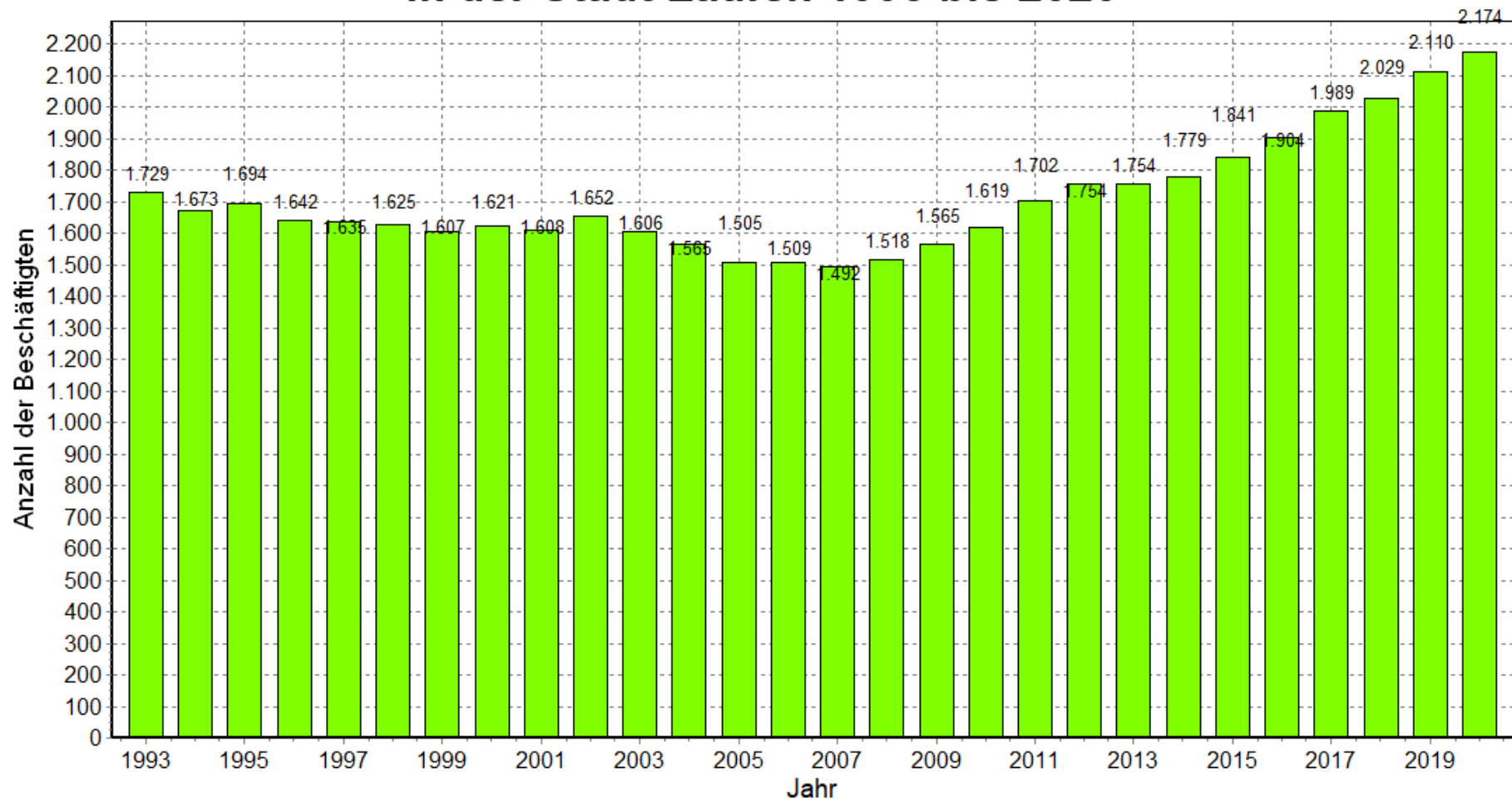

## Anzahl der beschäftigten Deutschen und Ausländer in der Stadt Laufen 2005 bis 2020

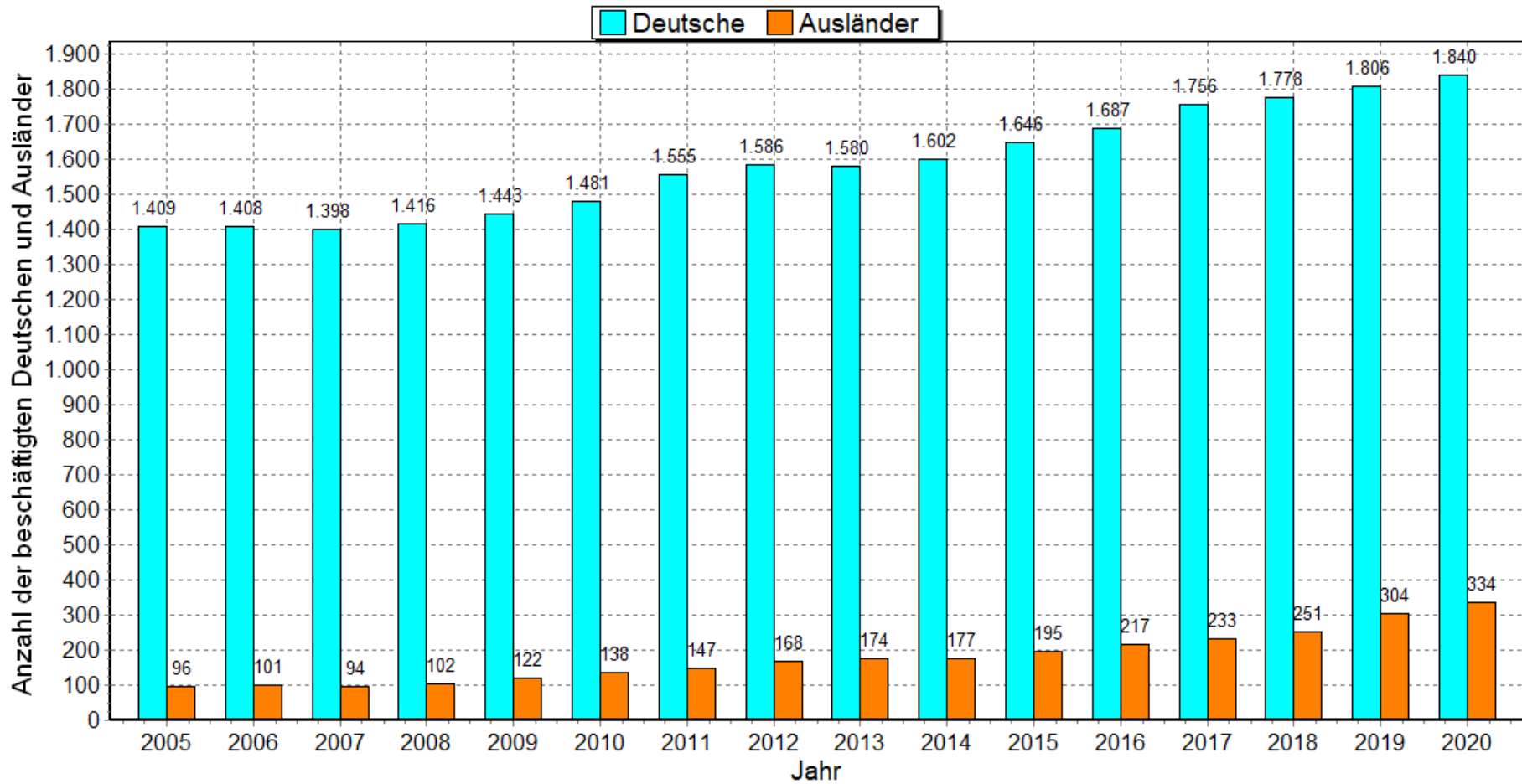

## Anteil der beschäftigten Ausländer an allen Beschäftigten in der Stadt Laufen 2005 bis 2020

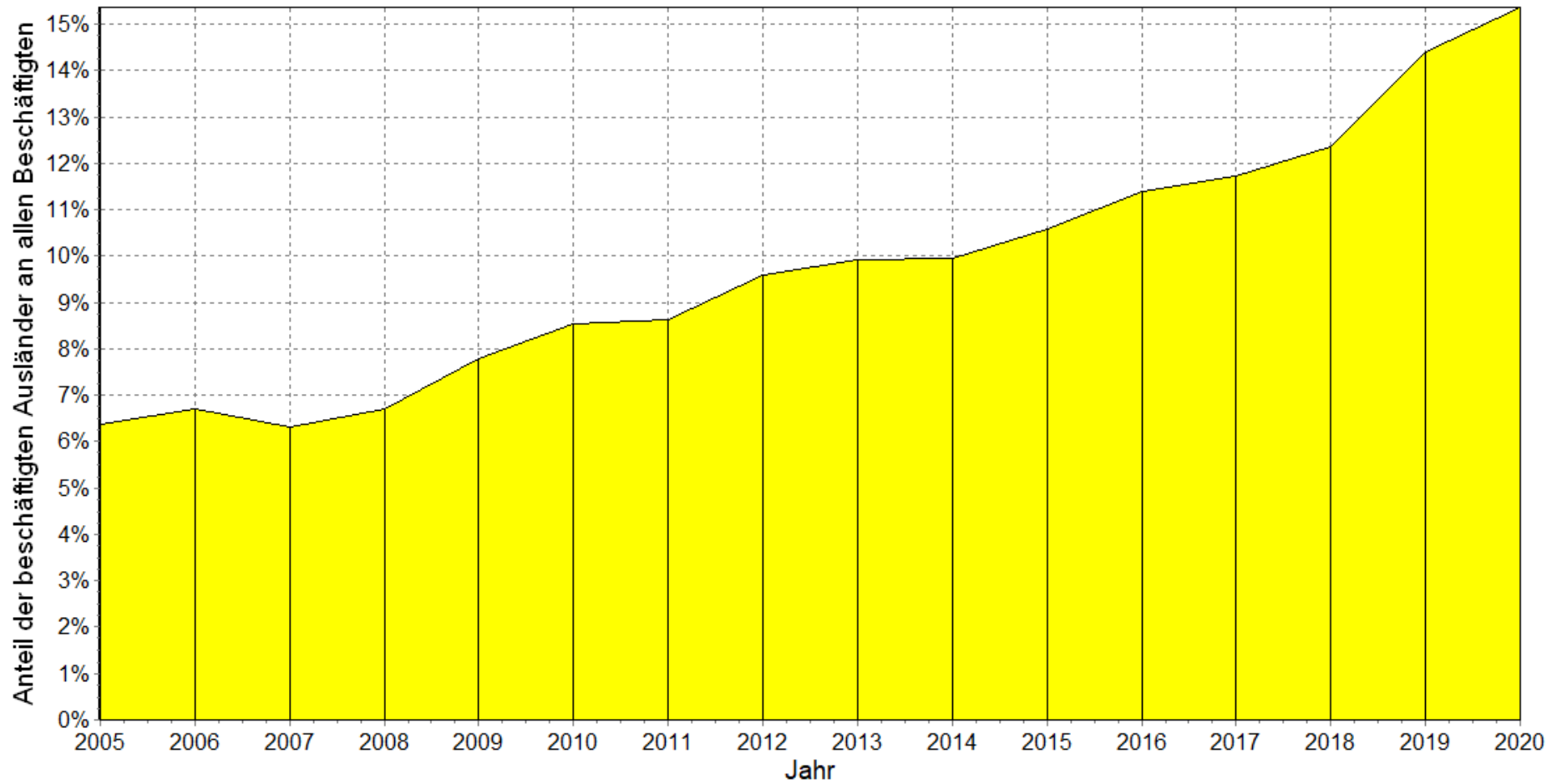

## Anteil der Ausländer an allen sozialvers.pflichtig Beschäftigten in der Stadt Laufen und in Vergleichsgebieten am 30.06.2020

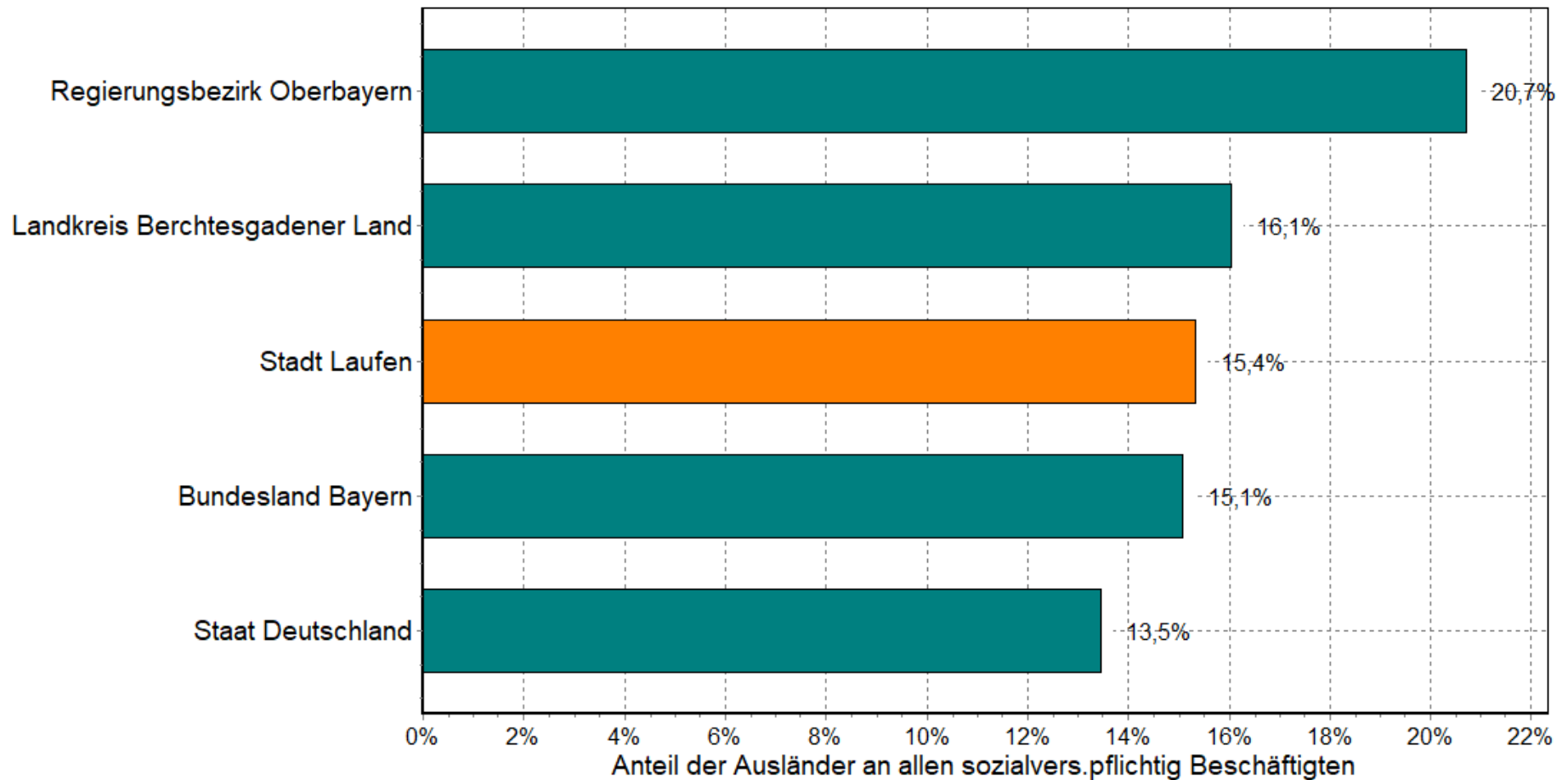

## Anteil der Ausländer an allen sozialvers.pflichtig Beschäftigten in der Stadt Laufen und in Vergleichsgemeinden am 30.06.2020

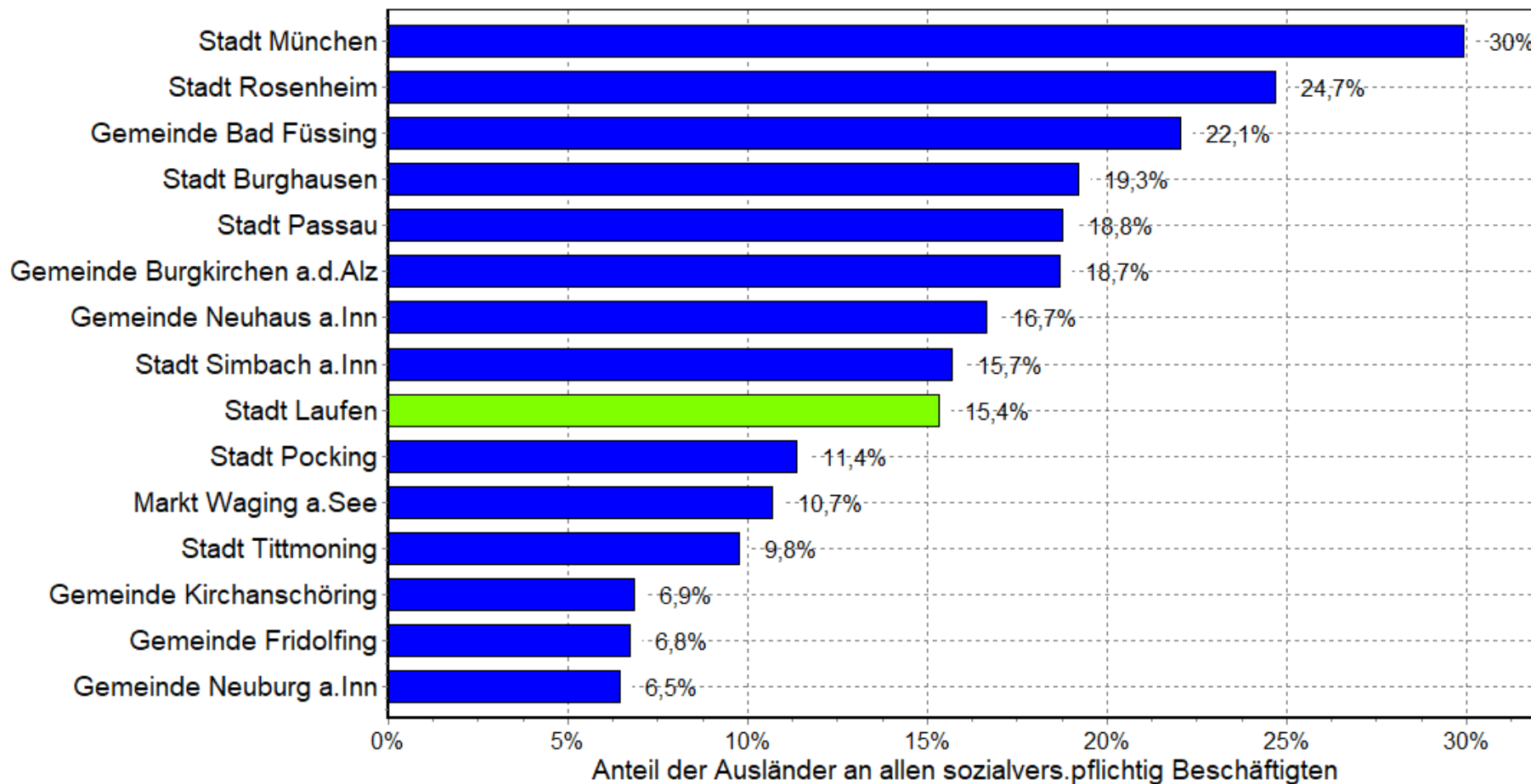

## Anteil der Ausländer an allen sozialvers.pflichtig Beschäftigten in der Stadt Laufen und den Gemeinden im Landkreis am 30.06.2020

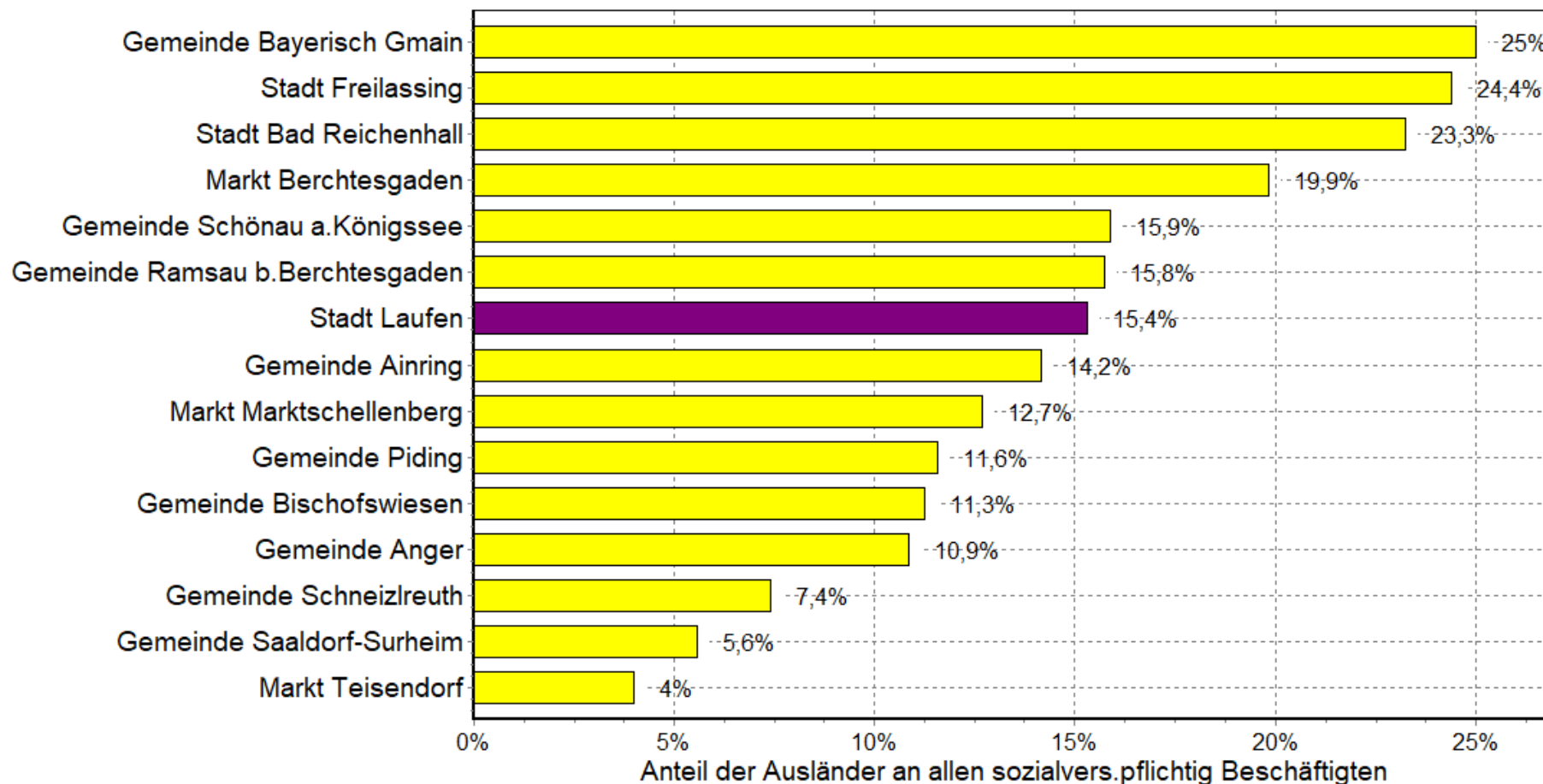

## Anteil der Frauen an allen sozialvers.pfl. Beschäftigten am Wohnort in der Stadt Laufen und in Vergleichsgebieten am 30.06.2020

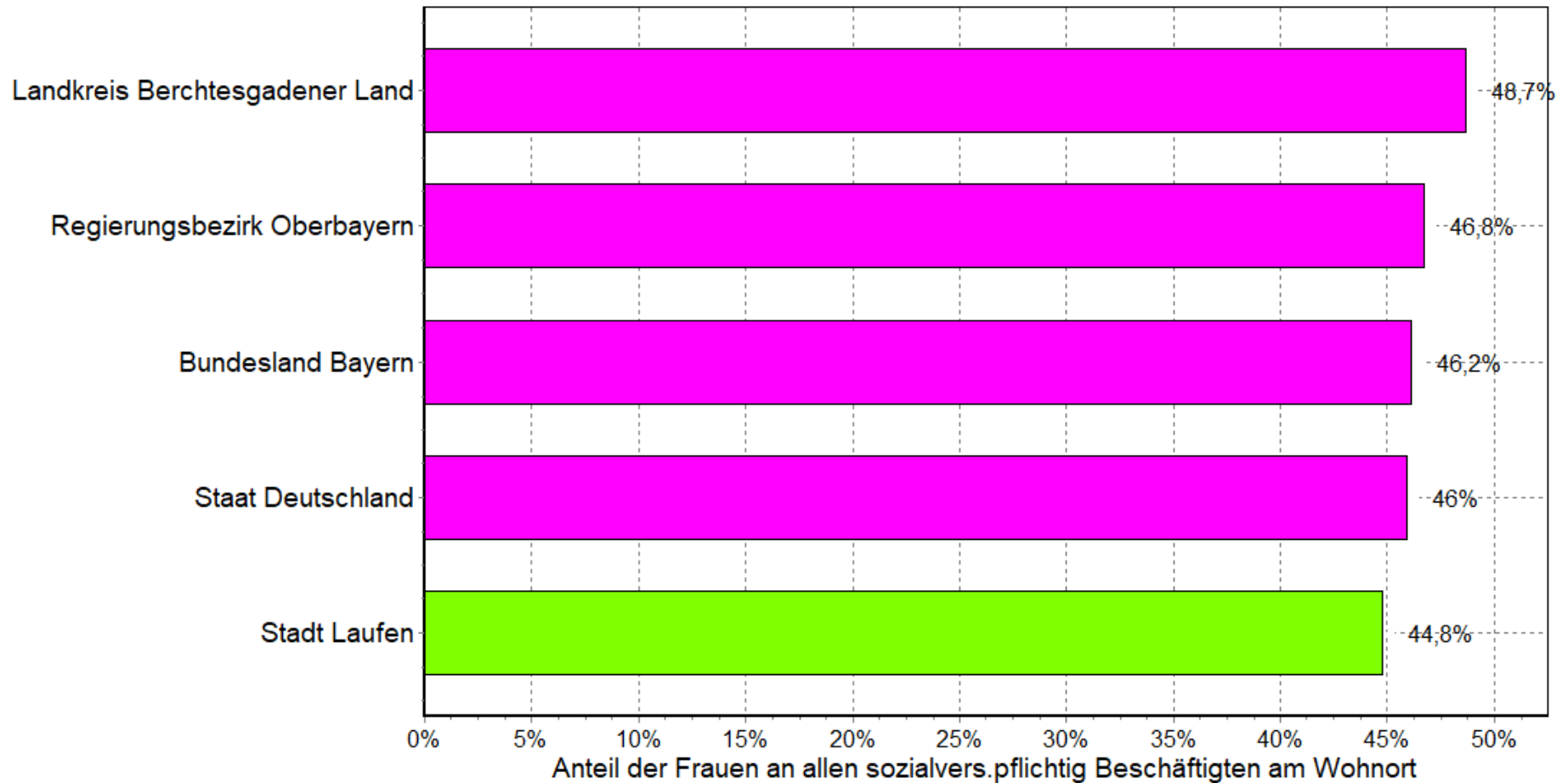



## Anzahl der beschäftigten Männer und Frauen in der Stadt Laufen 2005 bis 2020

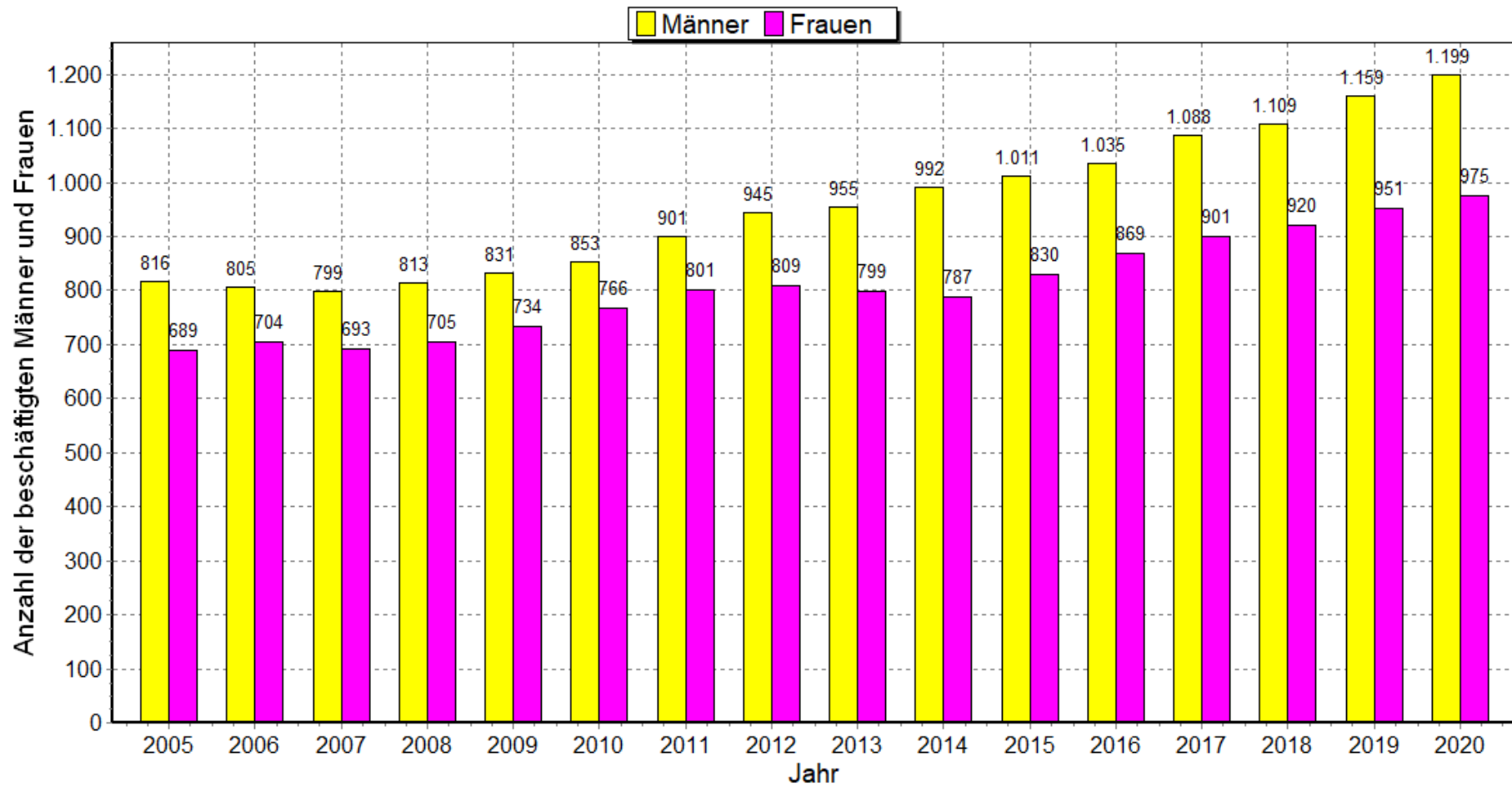

## Anzahl der Einpendler in der Stadt Laufen 2004 bis 2020

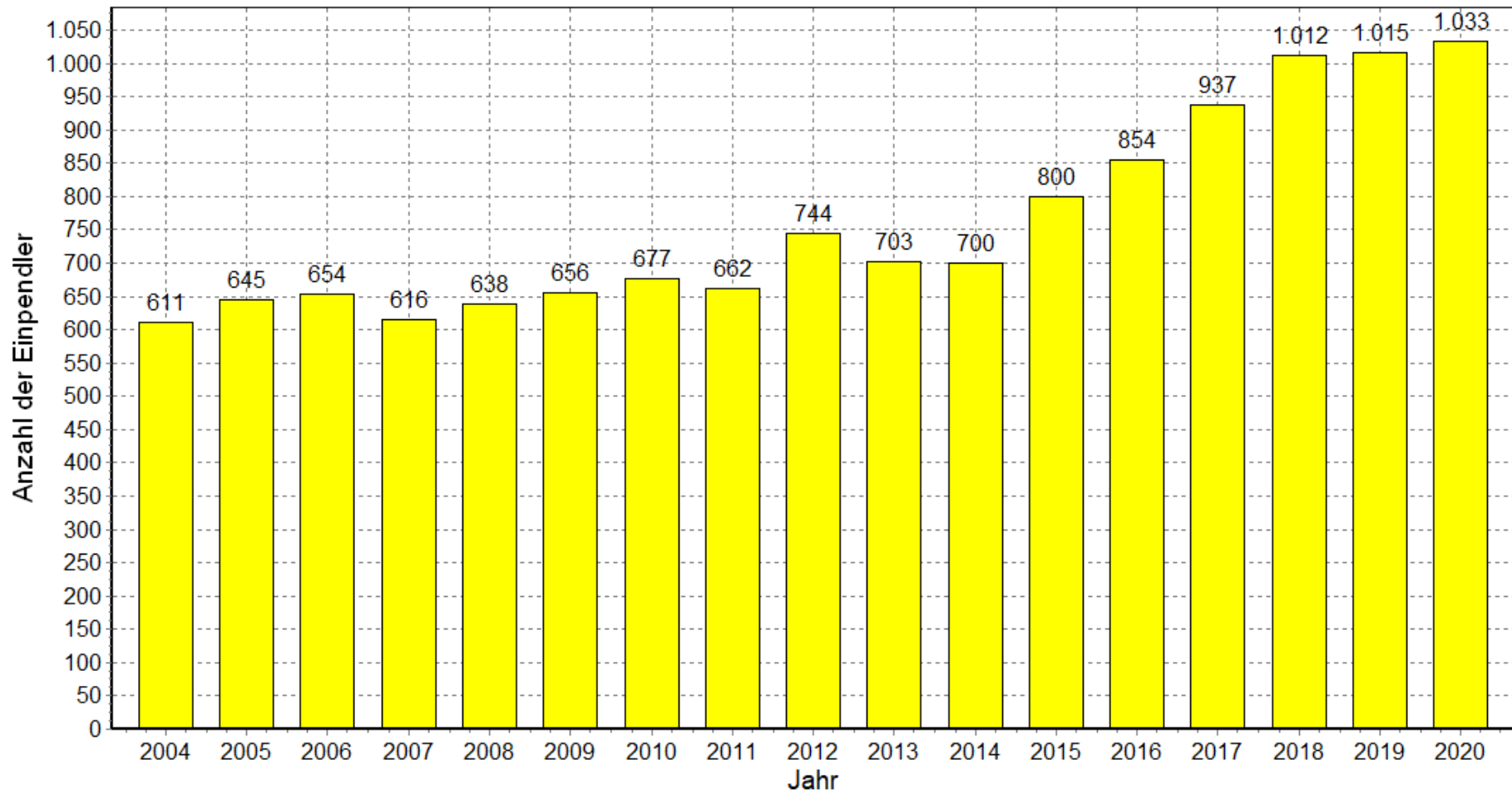

## Anzahl der Auspendler in der Stadt Laufen 2004 bis 2020

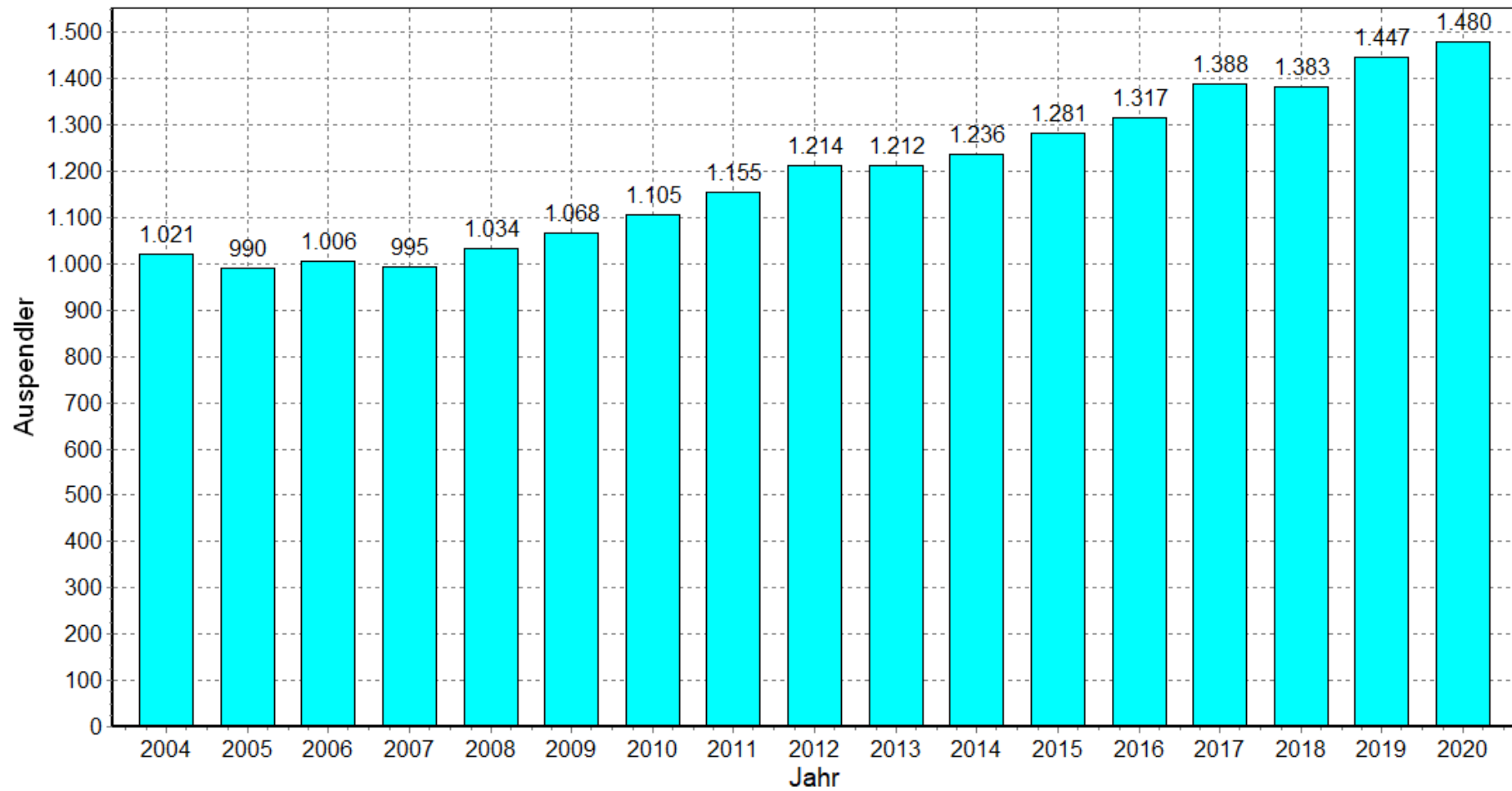

## Anzahl der Arbeitslosen jeweils am 30.06. in der Stadt Laufen 1995 bis 2021

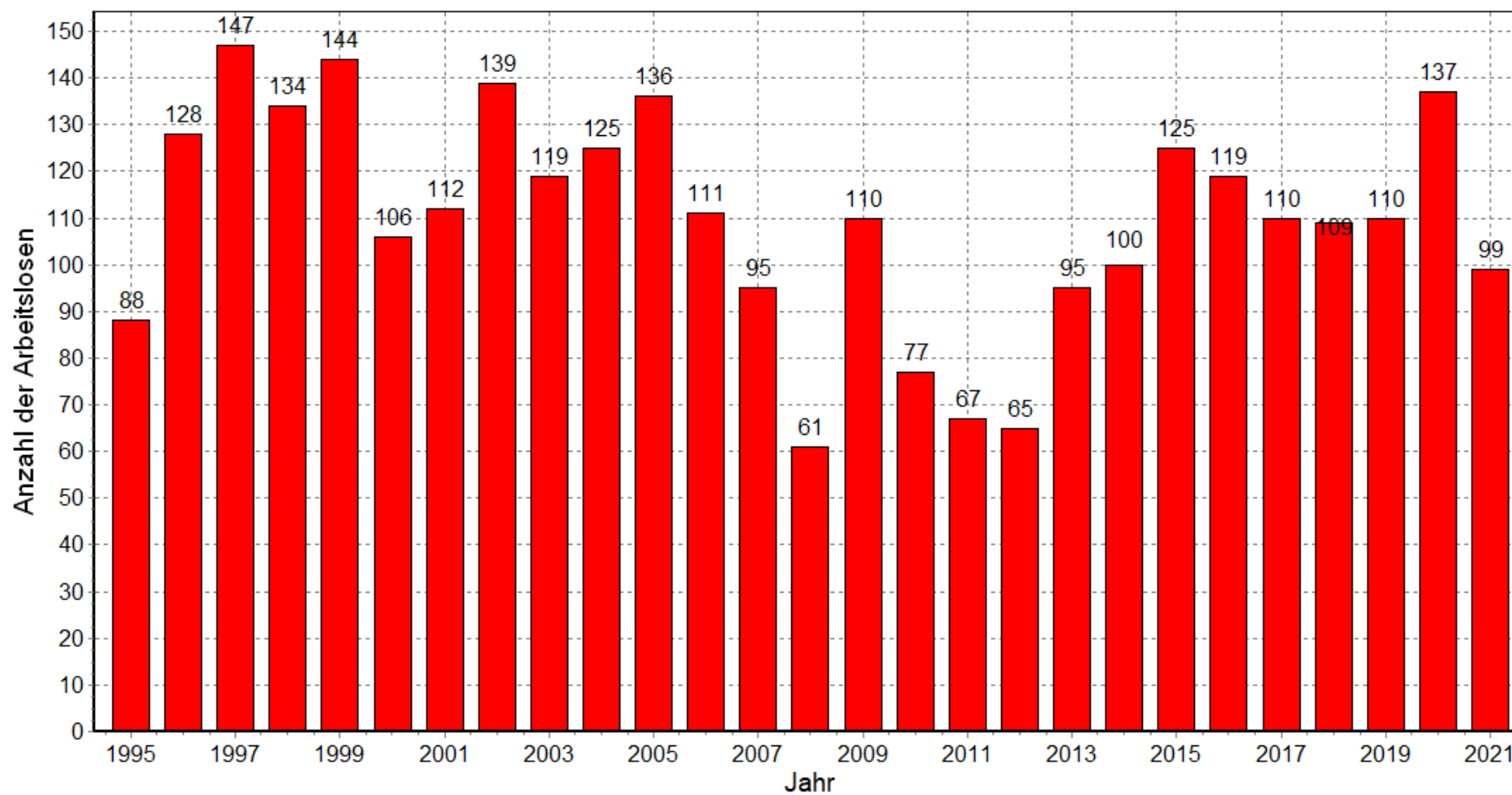

## Vergleich: Arbeitslosenquote in der Stadt Laufen und in Vergleichsgemeinden am 30.06.2021

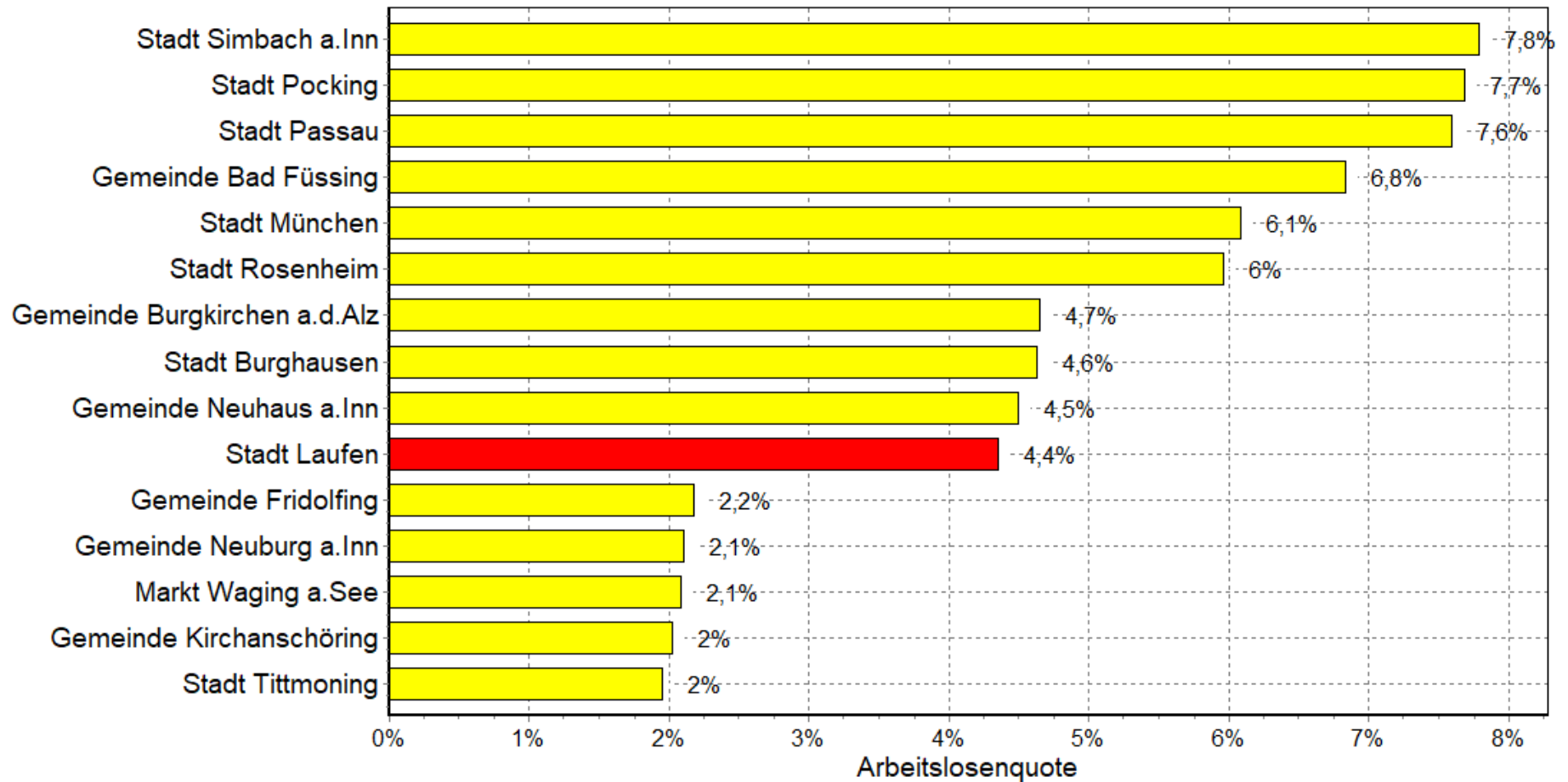

## Vergleich: Arbeitslosenquote in der Stadt Laufen und den Gemeinden im Landkreis am 30.06.2021

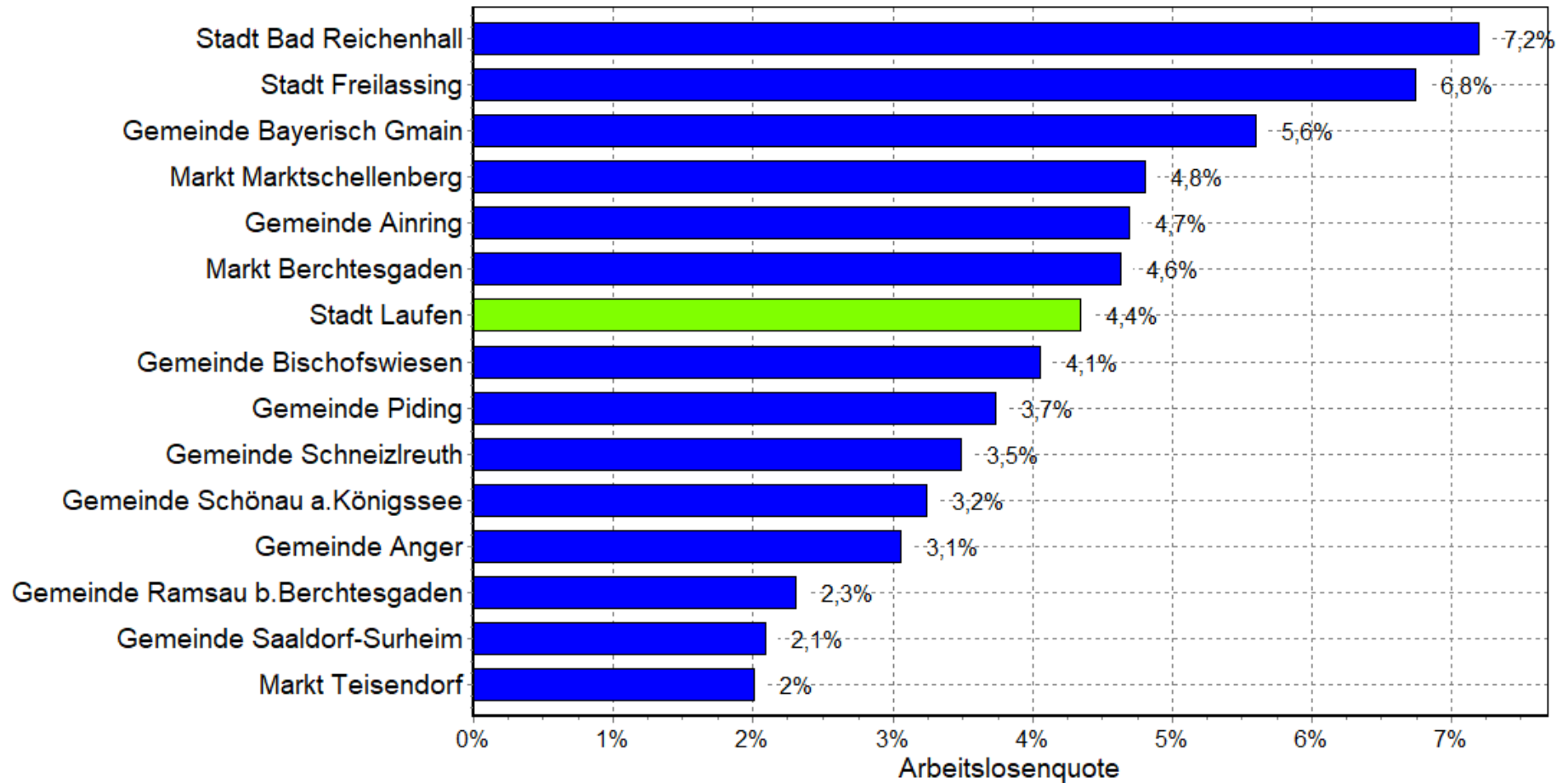

## Anzahl der Langzeitarbeitslosen in der Stadt Laufen 1995 bis 2020

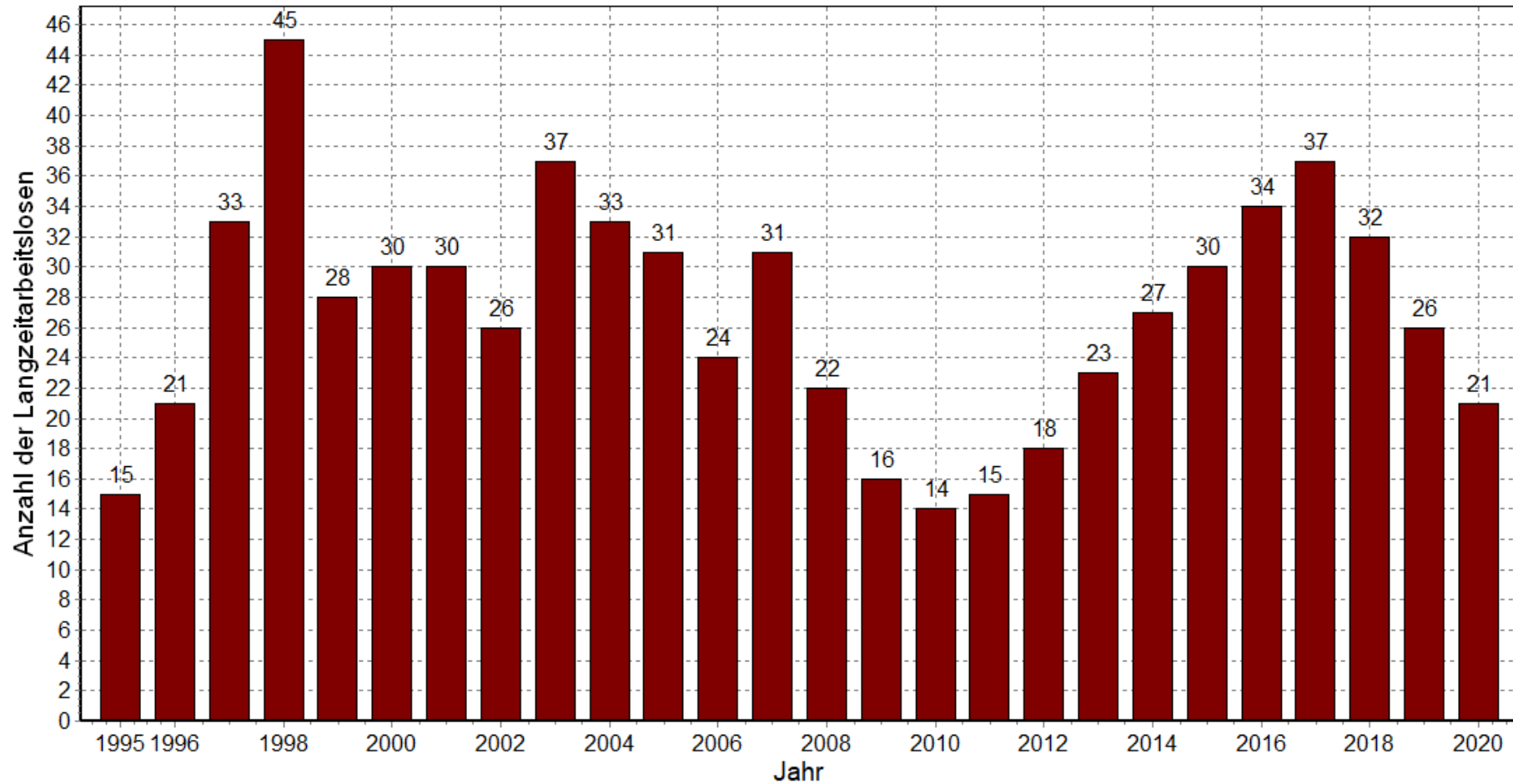

## Anzahl der erwerbsfähigen SGB II-Empfänger in der Stadt Laufen 2007 bis 2021

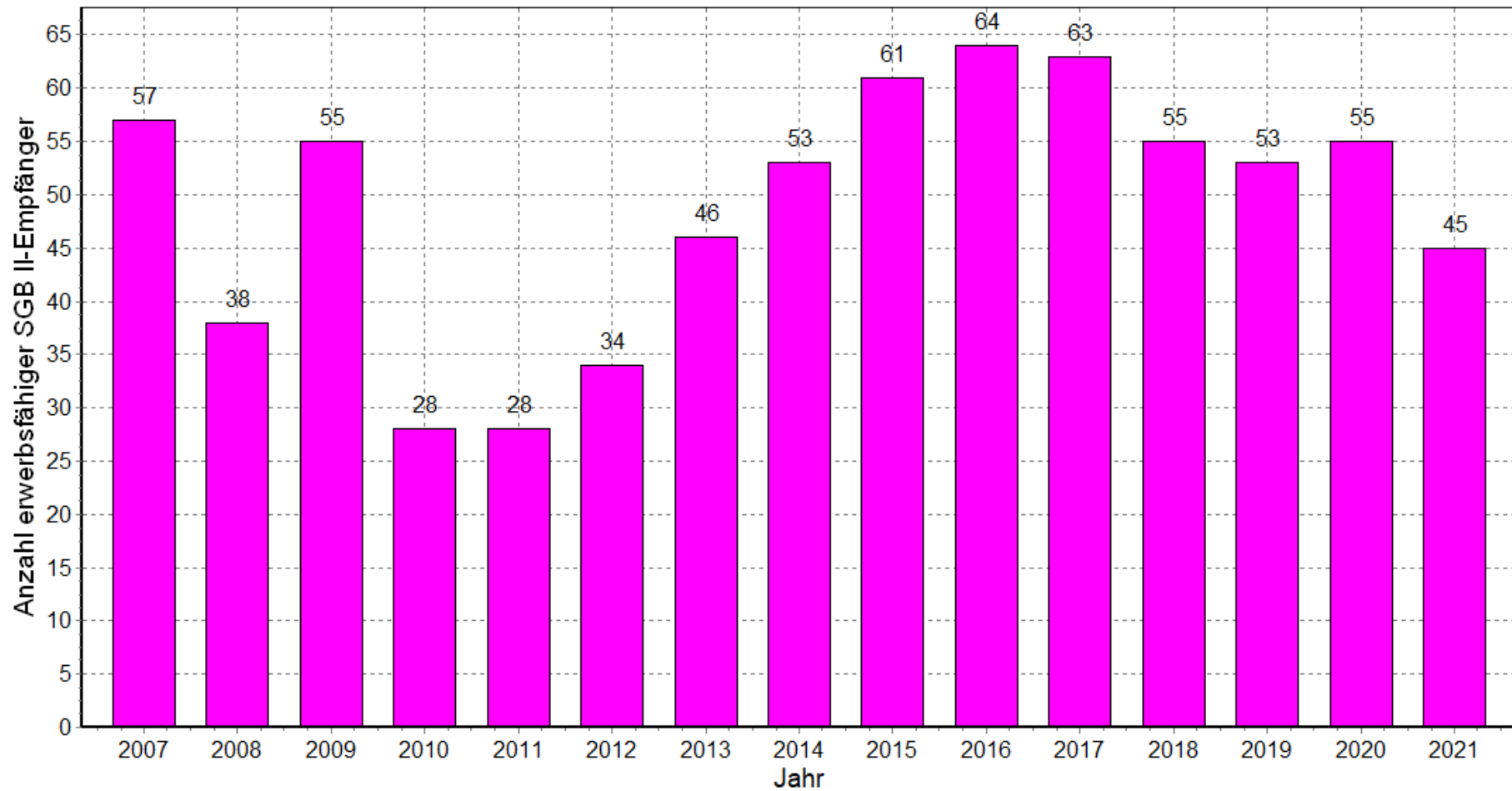



## Vergleich: Erwerbsfähige SGB II-Empfänger pro 100 Einwohner in der Stadt Laufen und in Vergleichsgebieten am 31.12.2021

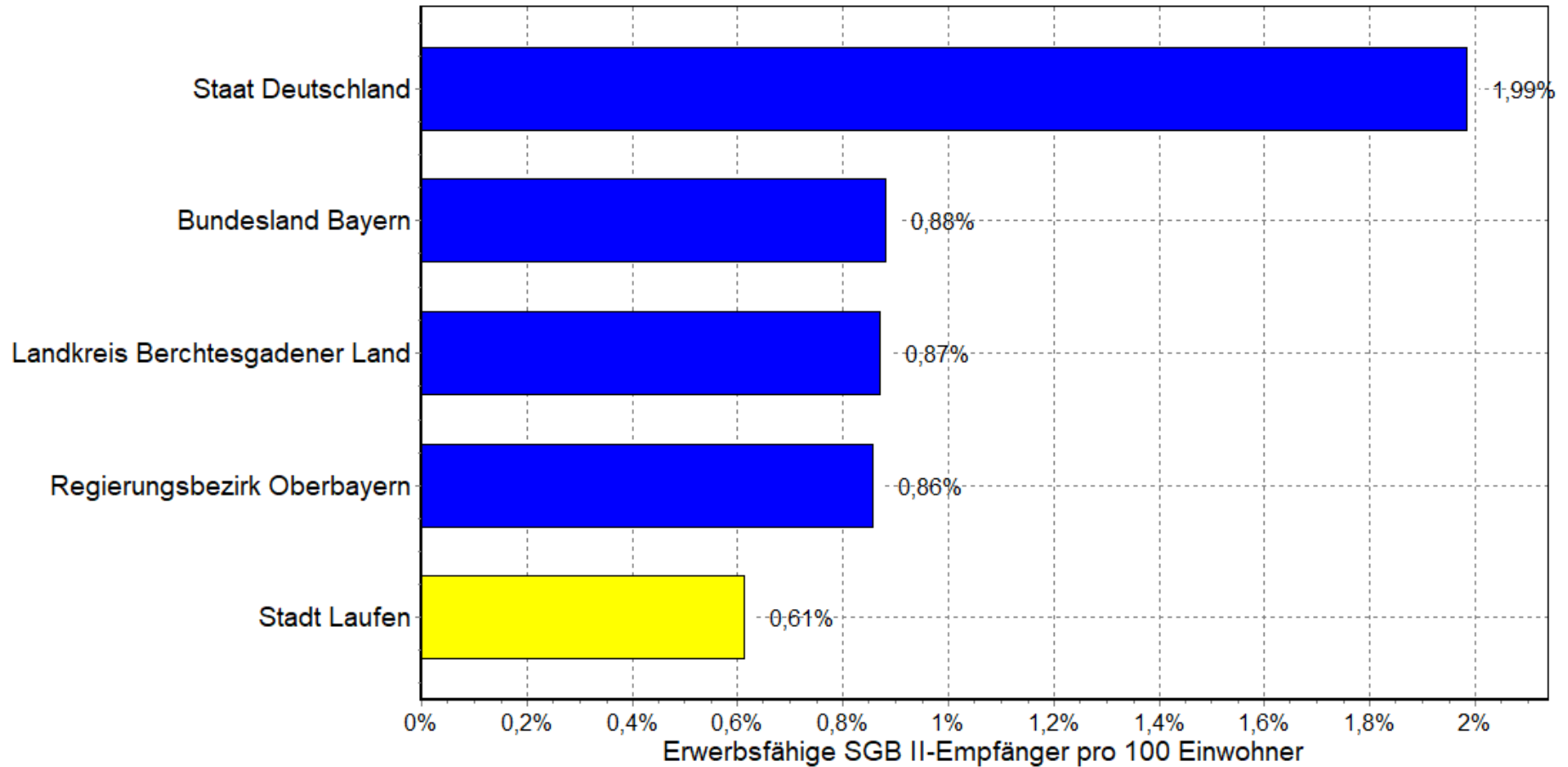

## Vergleich: Erwerbsfähige SGB II-Empfänger pro 100 Einwohner in der Stadt Laufen und den Gemeinden im Landkreis am 30.06.2021

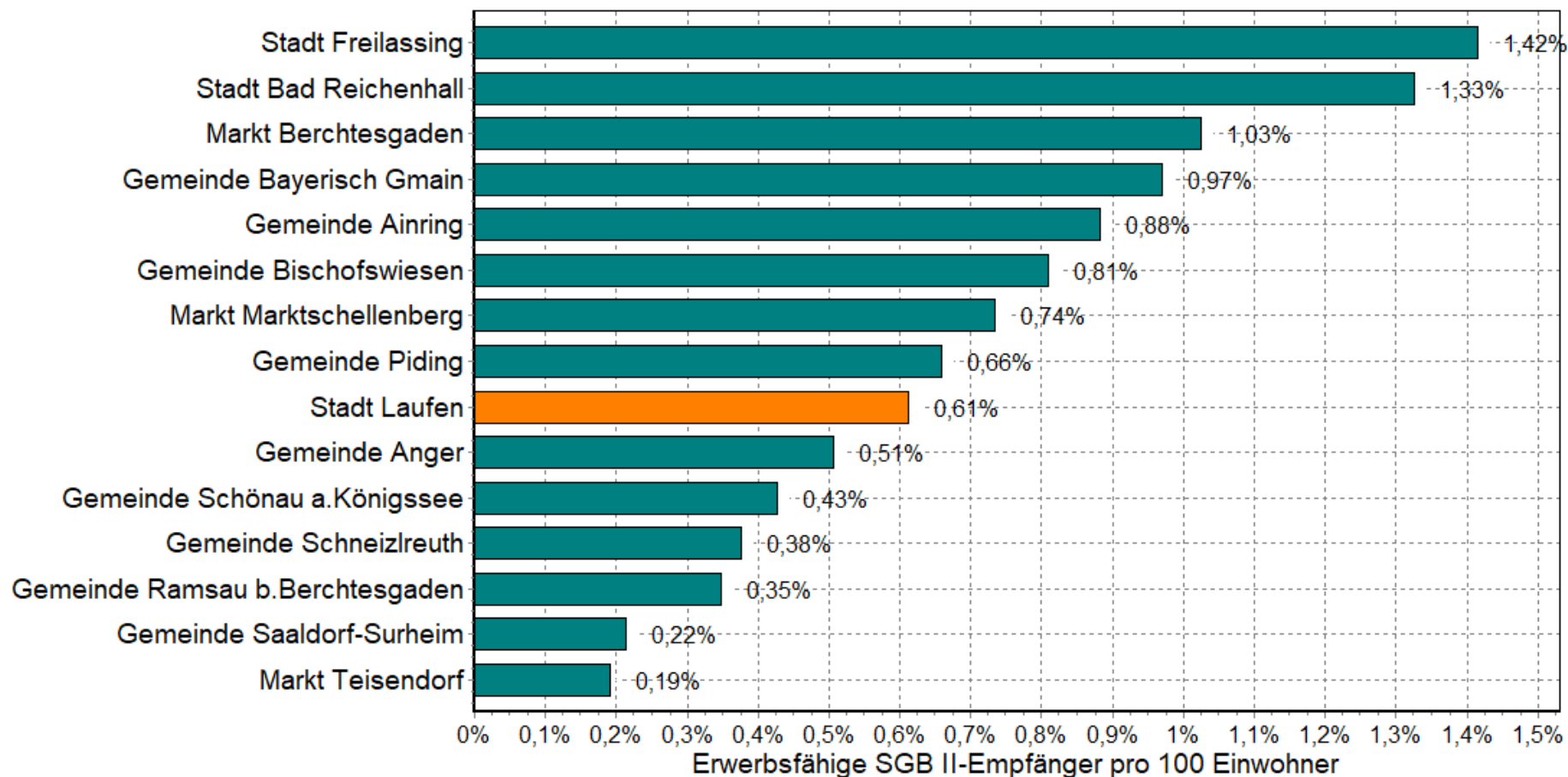

## Durchschn. jährl. zu verst. Einkünfte pro Lohn- und Eink.st.pflichtigem in der Stadt Laufen und den Gemeinden im Landkreis im Jahr 2019

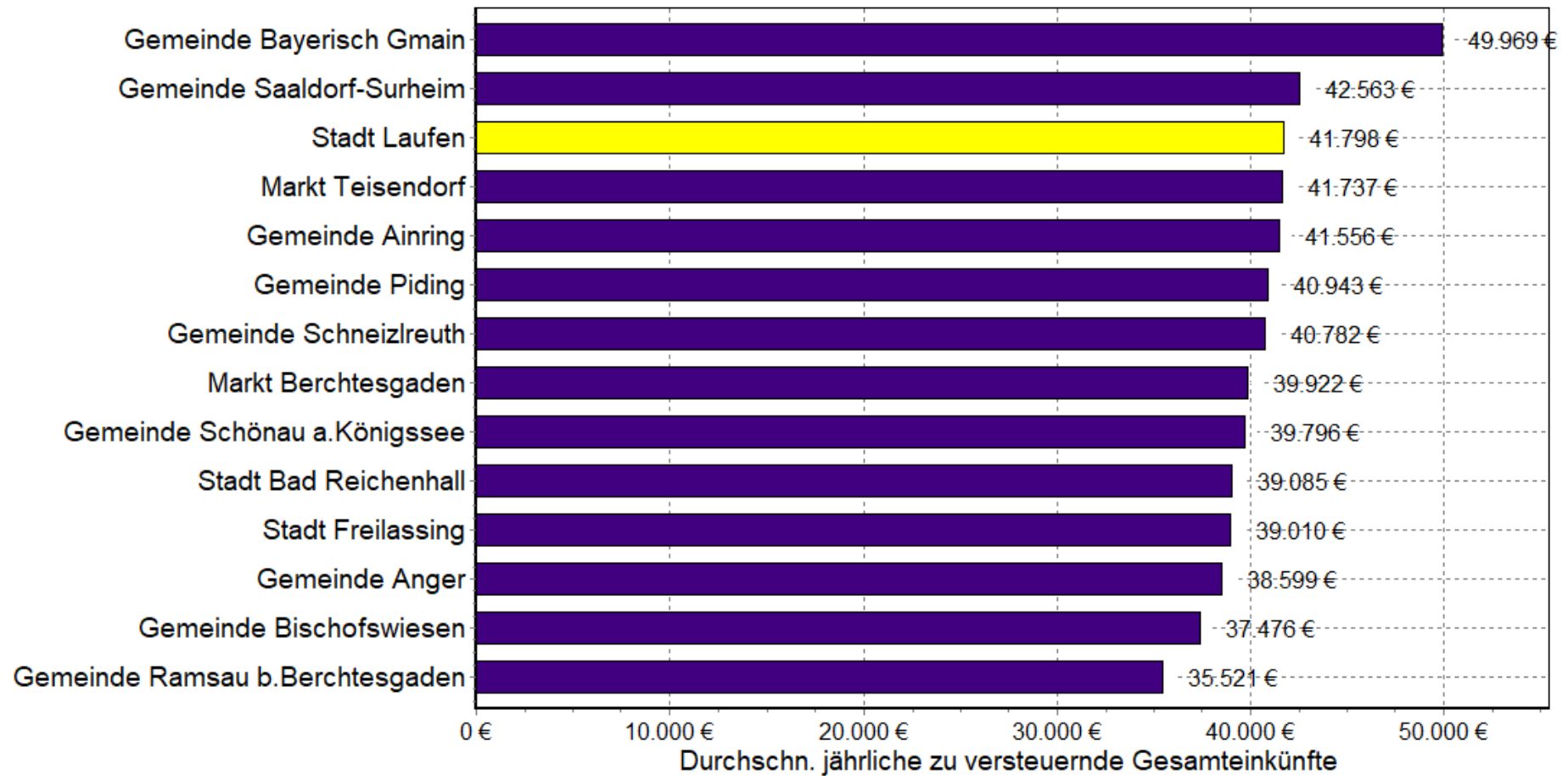

## Durchschn. jährlicher zu verst. Bruttoverdienst je Arbeitnehmer (am Wohnort) in der Stadt Laufen und Gemeinden im Landkreis im Jahr 2019

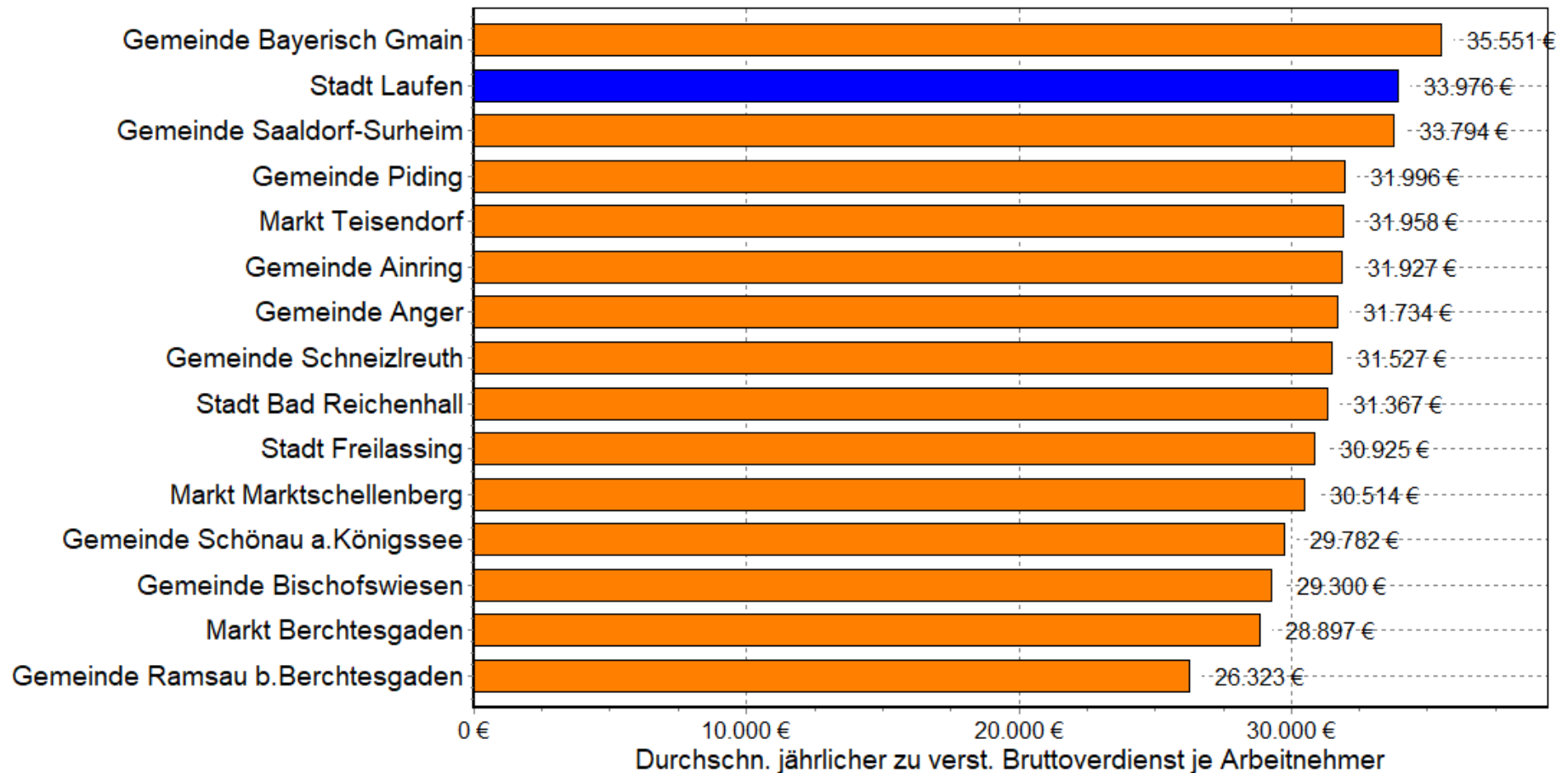

## Durchschn. jährlicher zu verst. Bruttoverdienst je Arbeitnehmer (am Wohnort) in der Stadt Laufen und in Vergleichsgemeinden im Jahr 2019

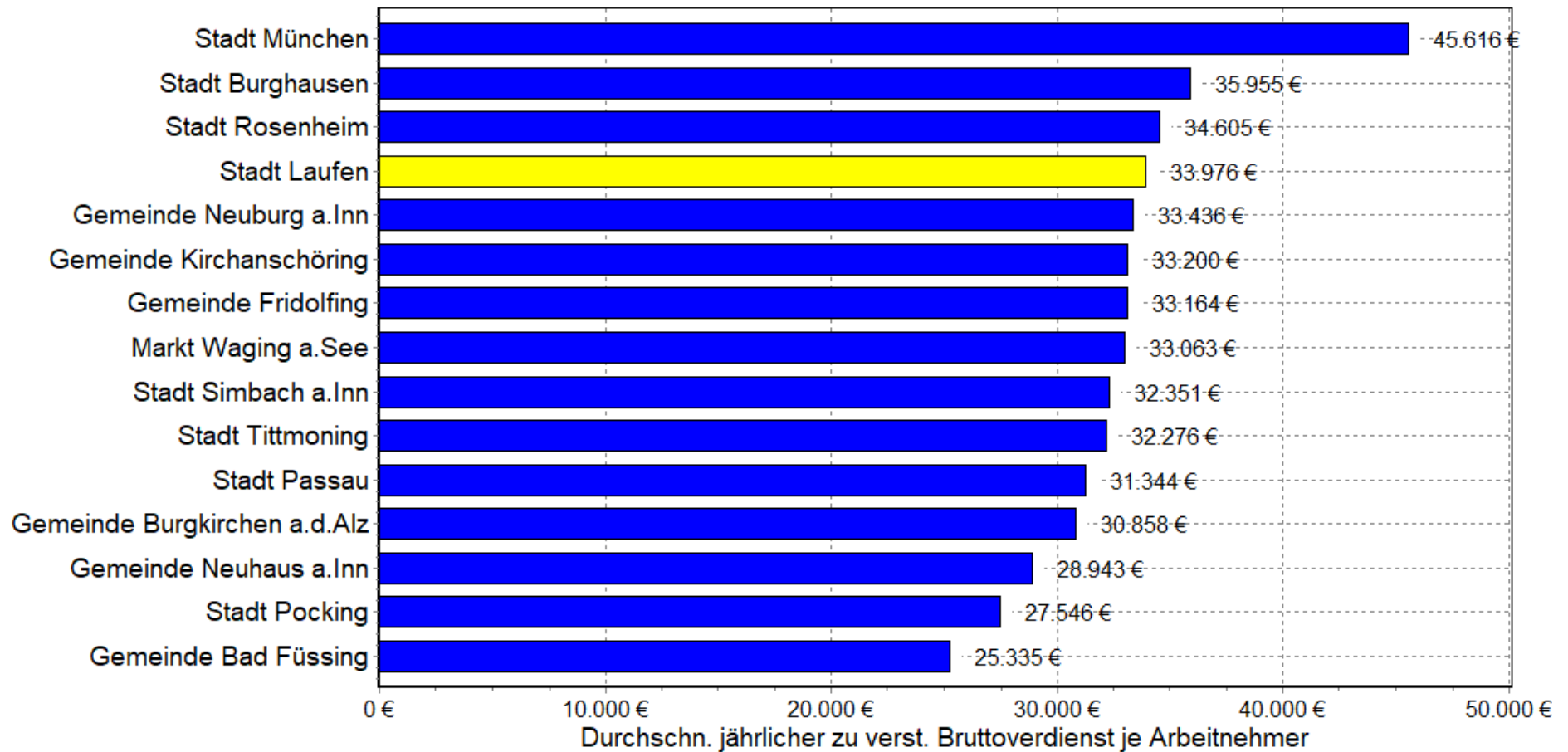

## Anzahl der bestehenden Wohnungen in der Stadt Laufen 1987 bis 2020

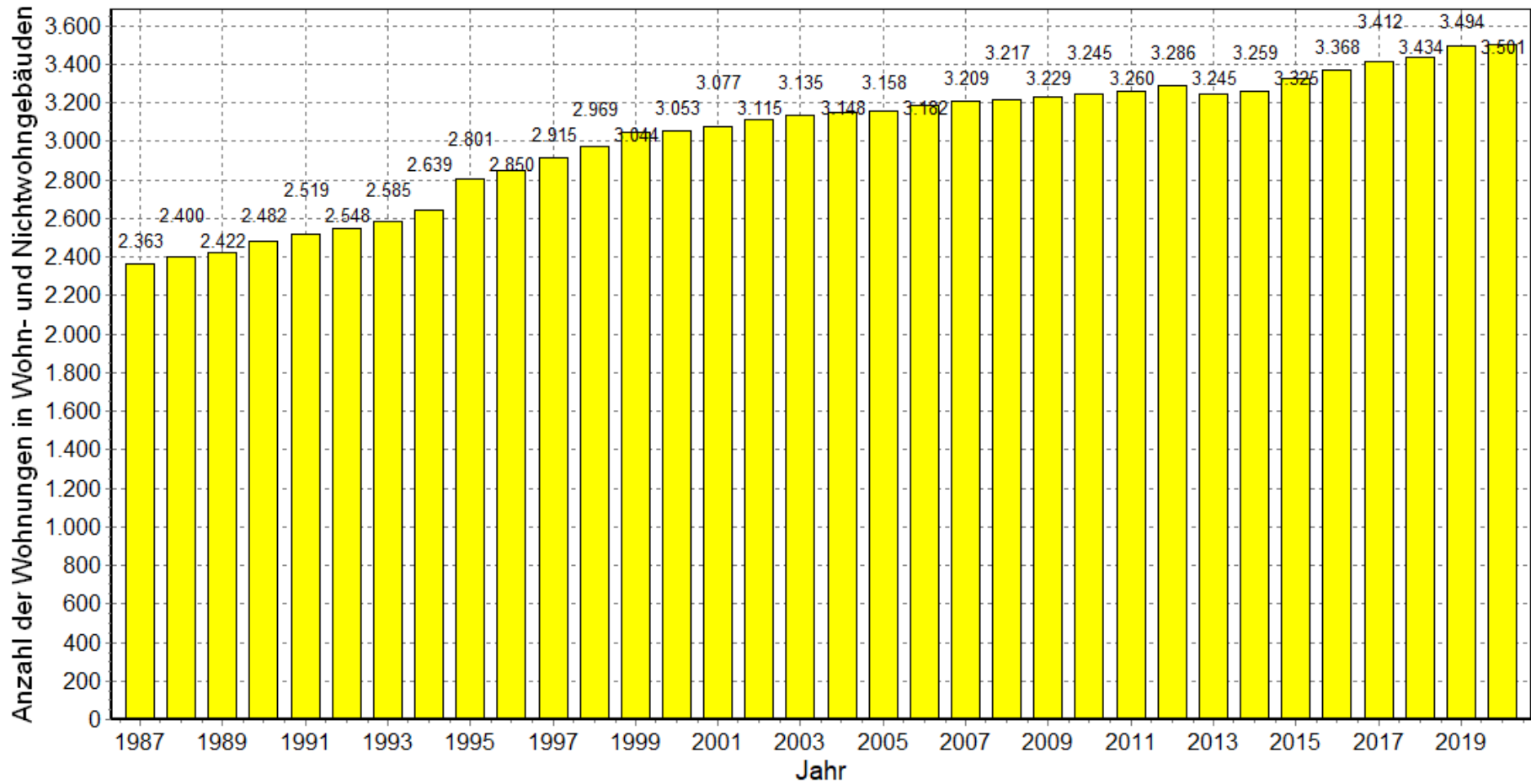

## Geschosswohnungsindex (Wohnungen pro Wohngebäude) in der Stadt Laufen und in Vergleichsgebieten am 31.12.2020

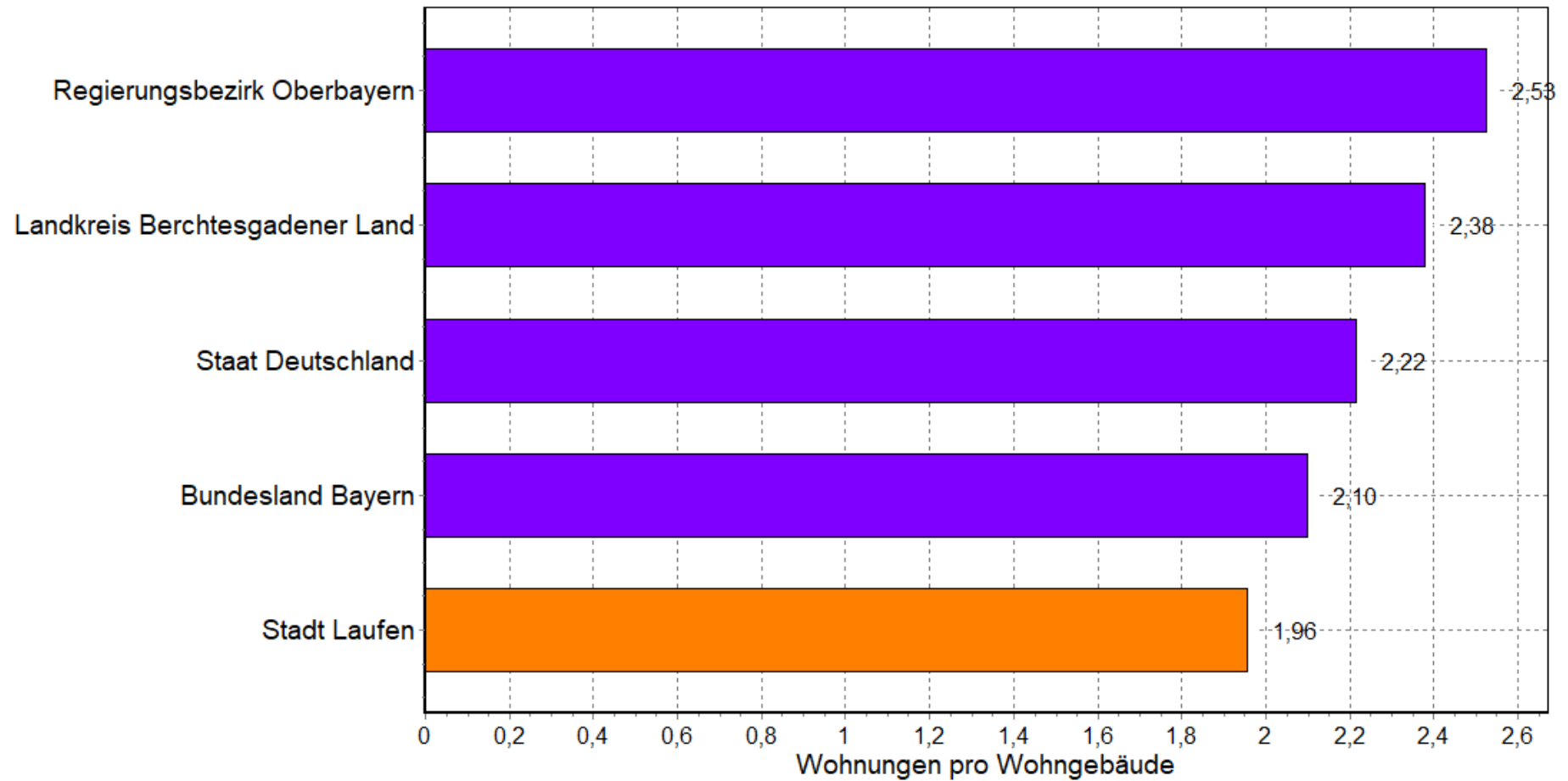

## Vergleich: Geschosswohnungsindex (Wohnungen pro Wohngebäude) in der Stadt Laufen und in Vergleichsgemeinden am 31.12.2020

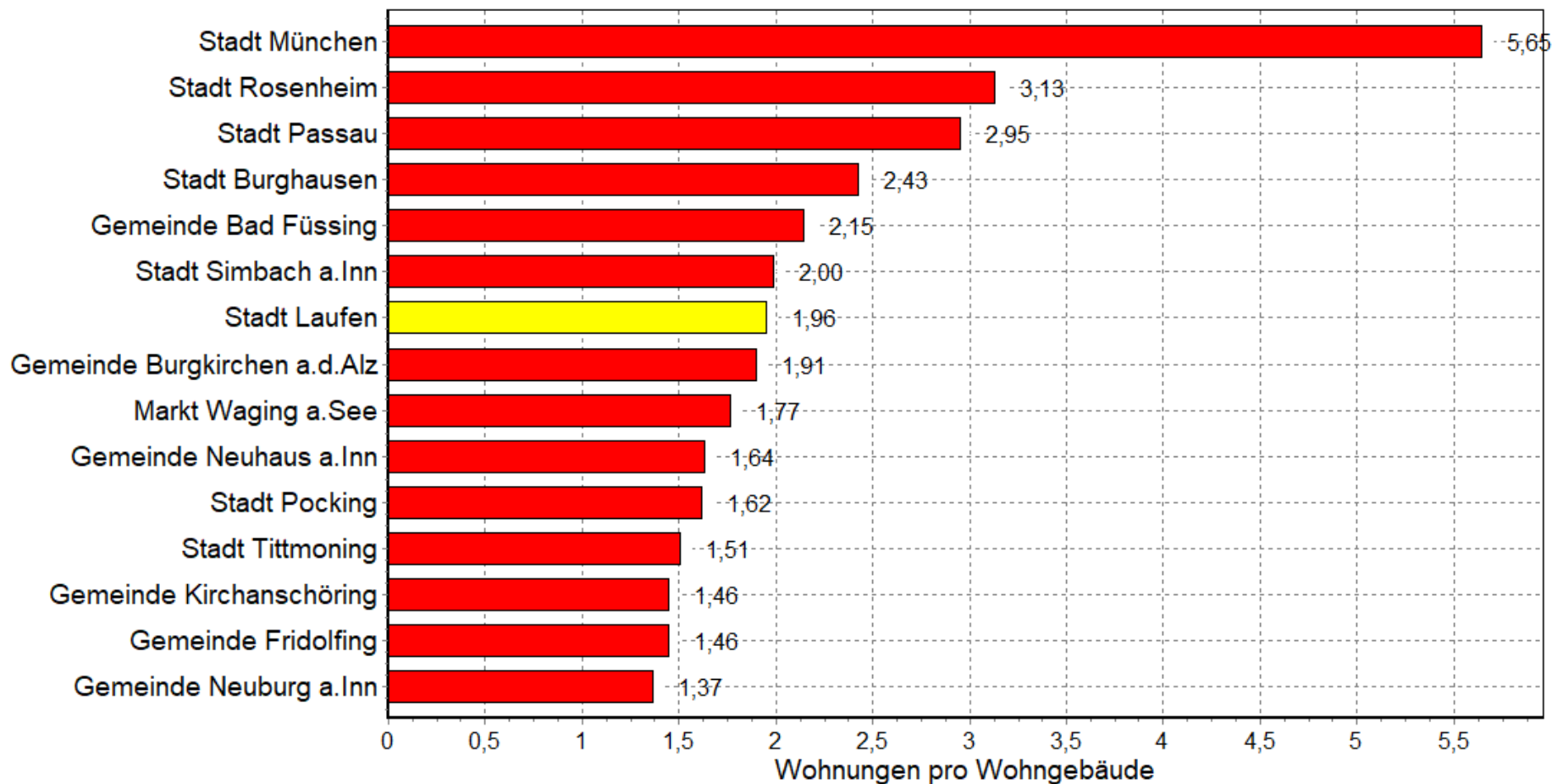



## Geschosswohnungsindex (Wohnungen pro Wohngebäude) in der Stadt Laufen und Gemeinden im Landkreis am 31.12.2020

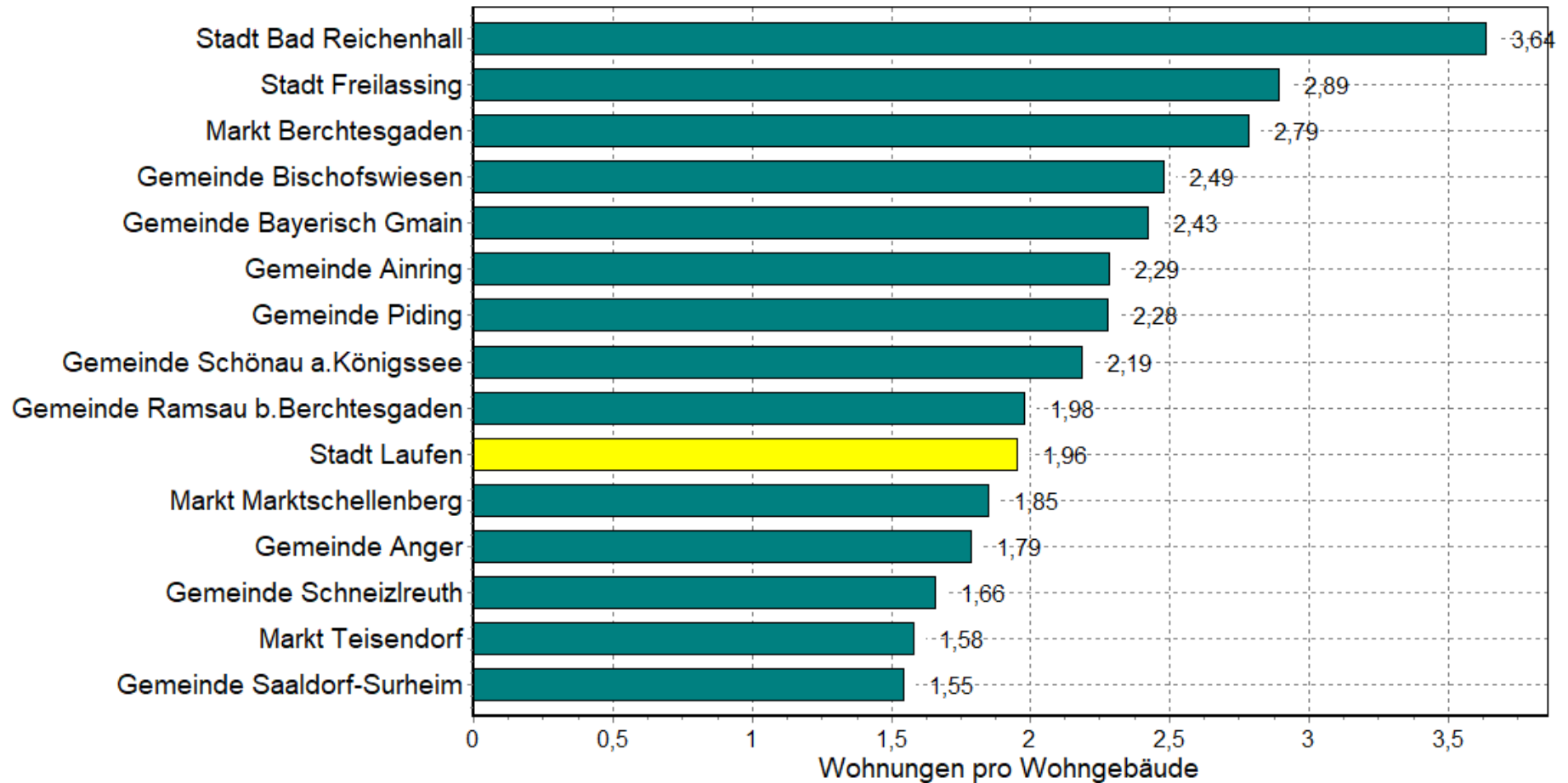

## Wohnfläche insgesamt (in qm) in der Stadt Laufen 1987 bis 2020

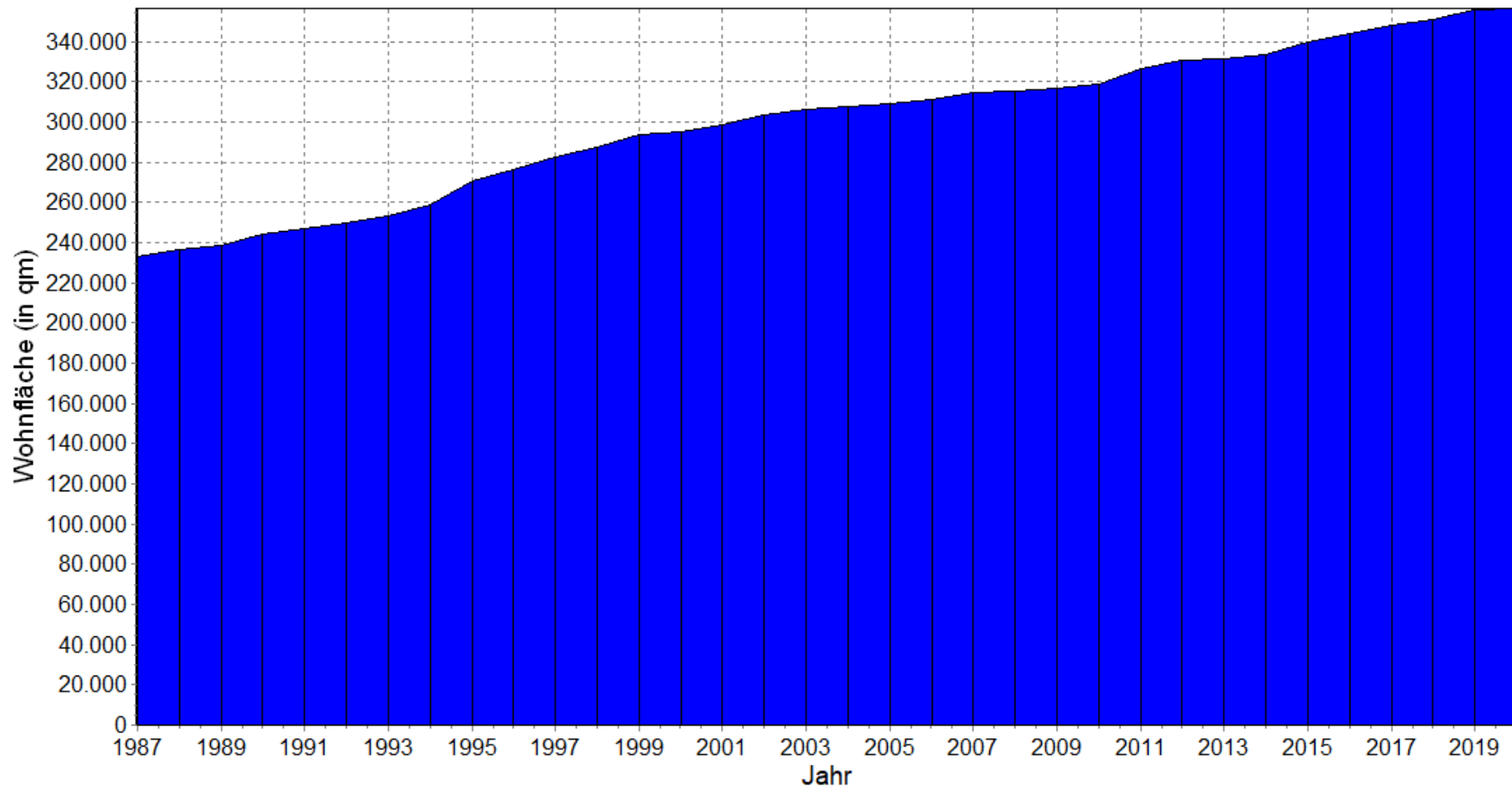

## Durchschnittliche Wohnfläche pro Einwohner in der Stadt Laufen 1987 bis 2020

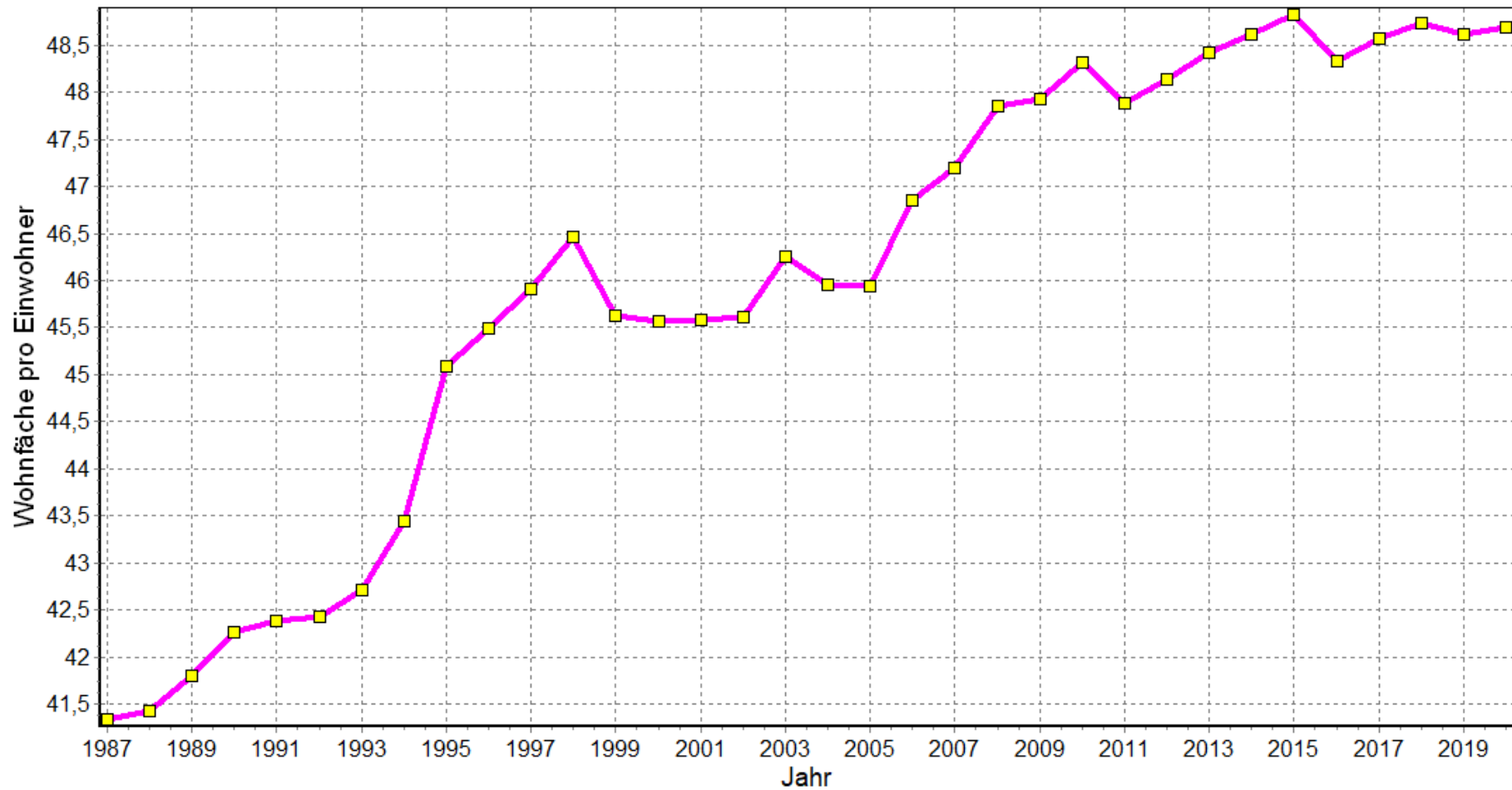

## Vergleich: Wohnfläche pro Wohnung (in qm) in der Stadt Laufen und in Vergleichsgebieten am 31.12.2020

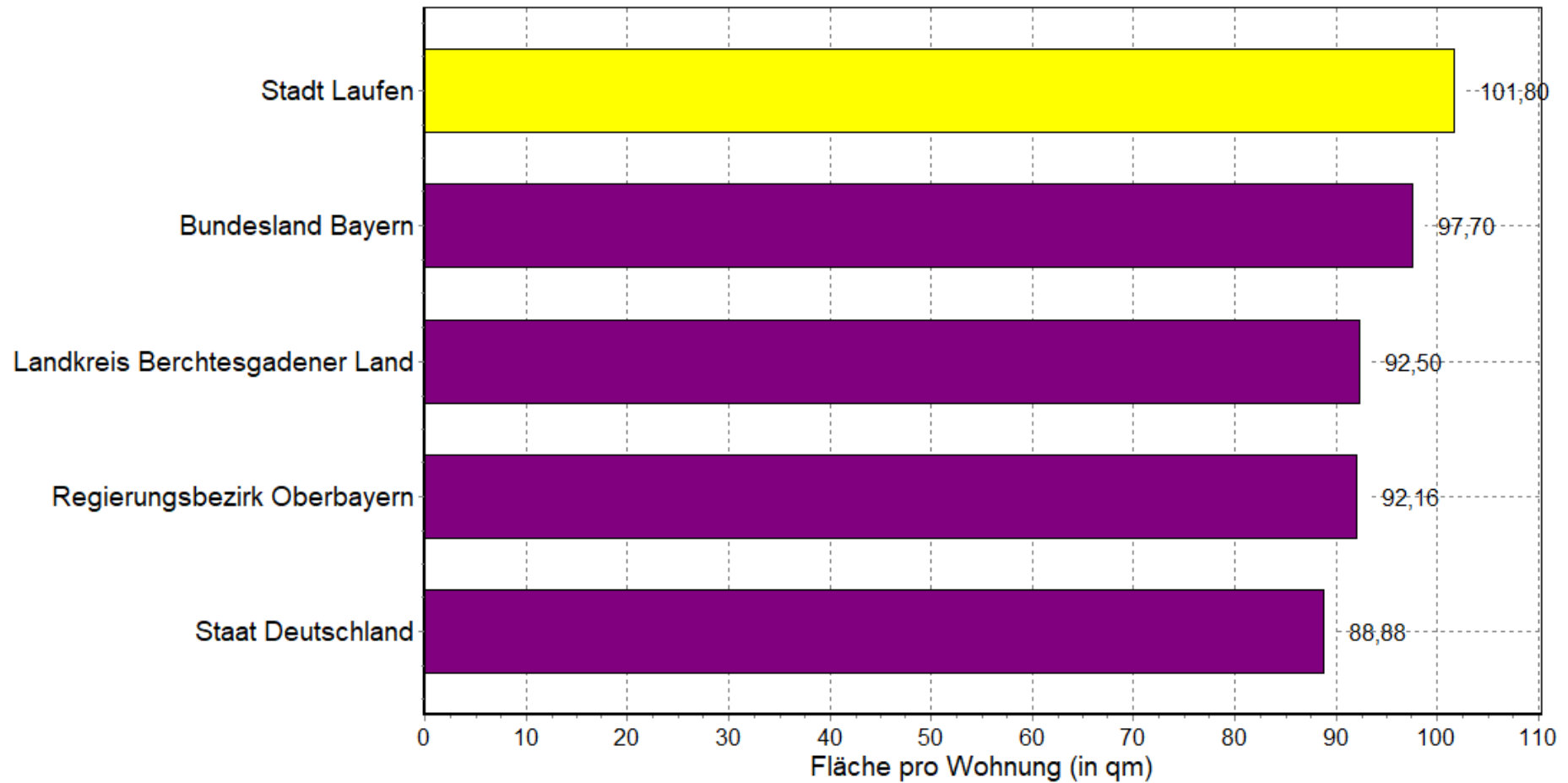

## Vergleich: Wohnfläche pro Wohnung (in qm) in der Stadt Laufen und den Gemeinden im Landkreis am 31.12.2020

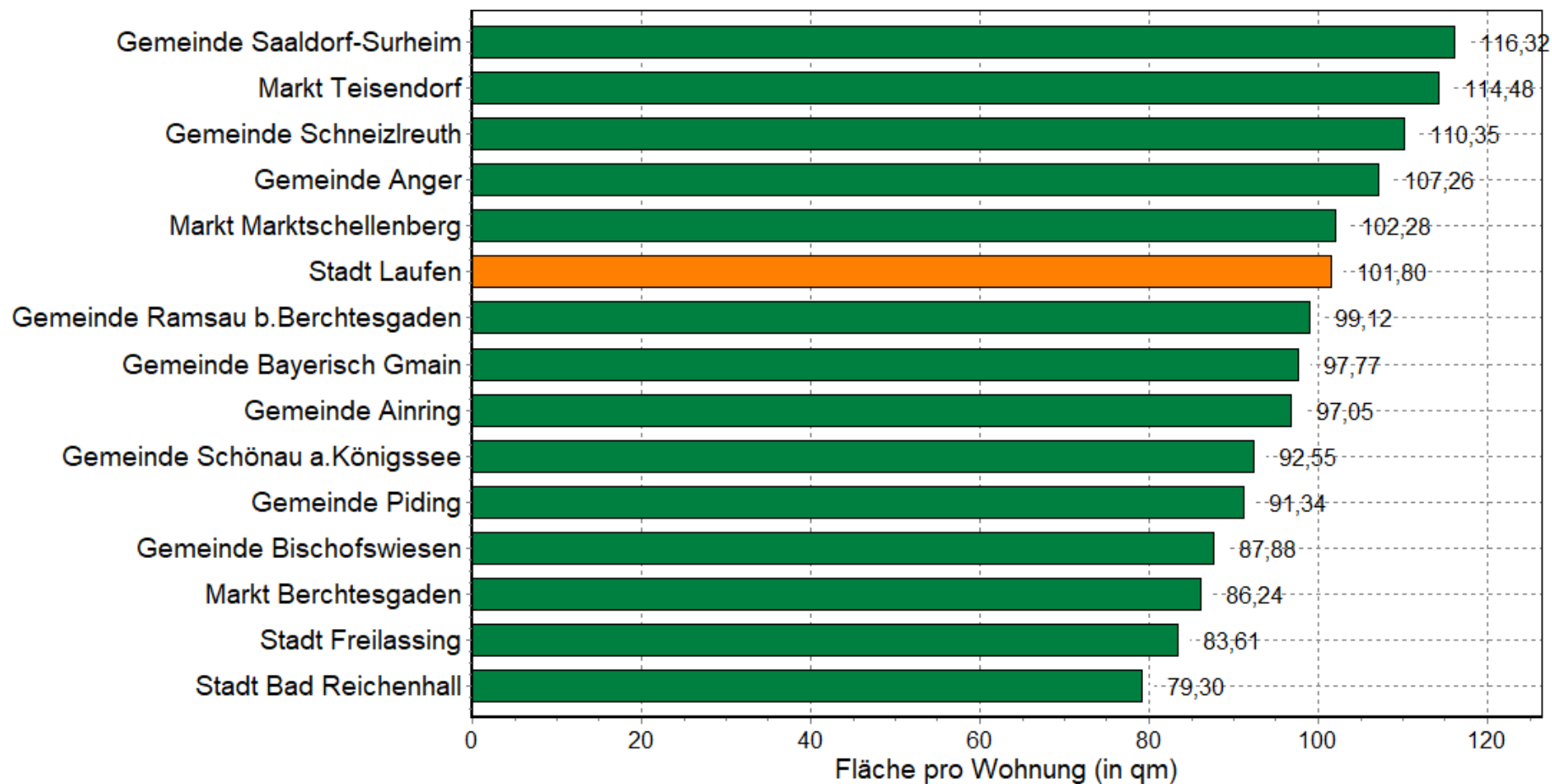

## Vergleich: Wohnfläche pro Wohnung (in qm) in der Stadt Laufen und in Vergleichsgemeinden am 31.12.2020

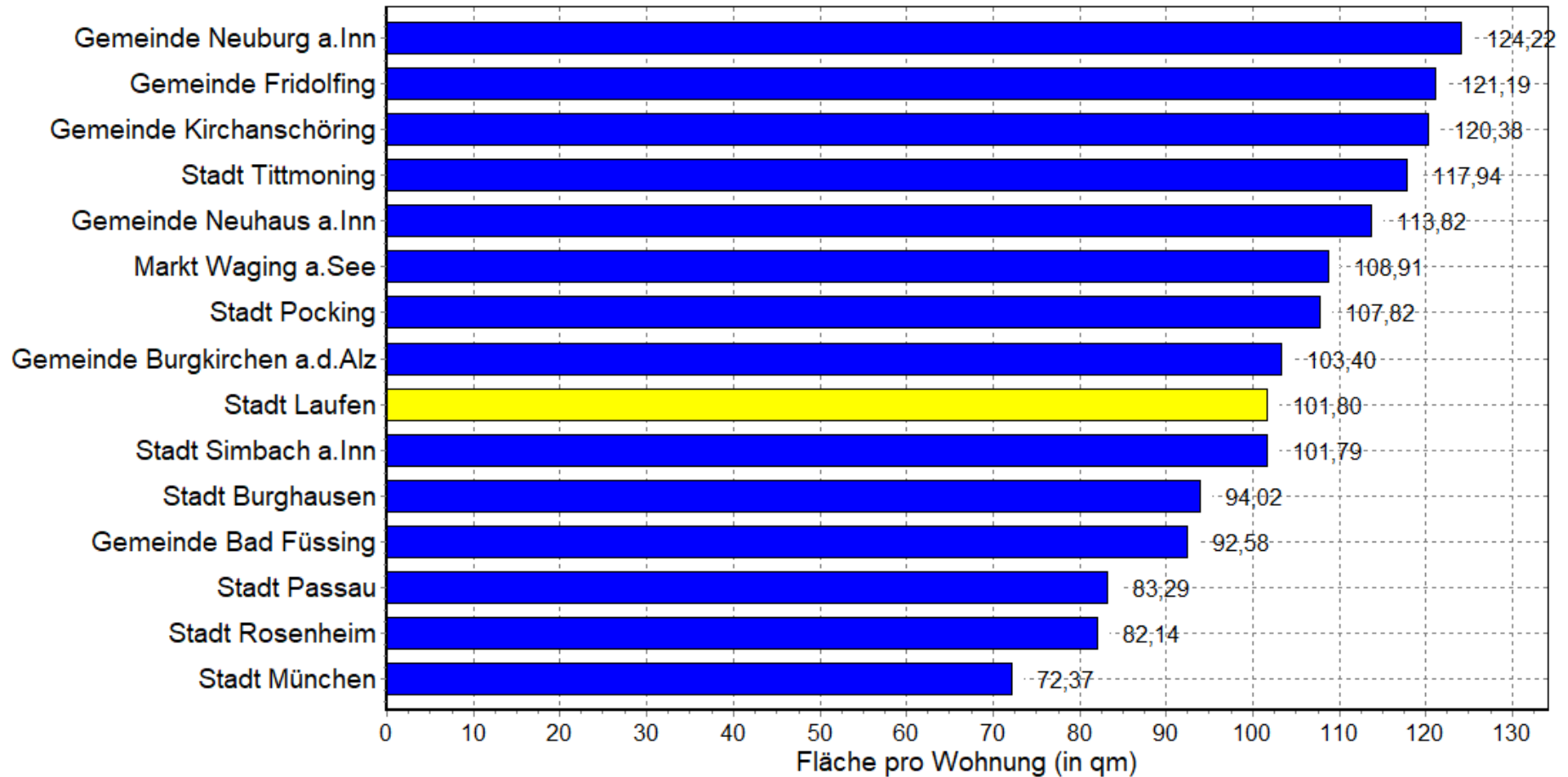

## Vergleich: Anteil der Wohnungen mit 1 bis 2 Zimmern in der Stadt Laufen und den Gemeinden im Landkreis am 31.12.2020

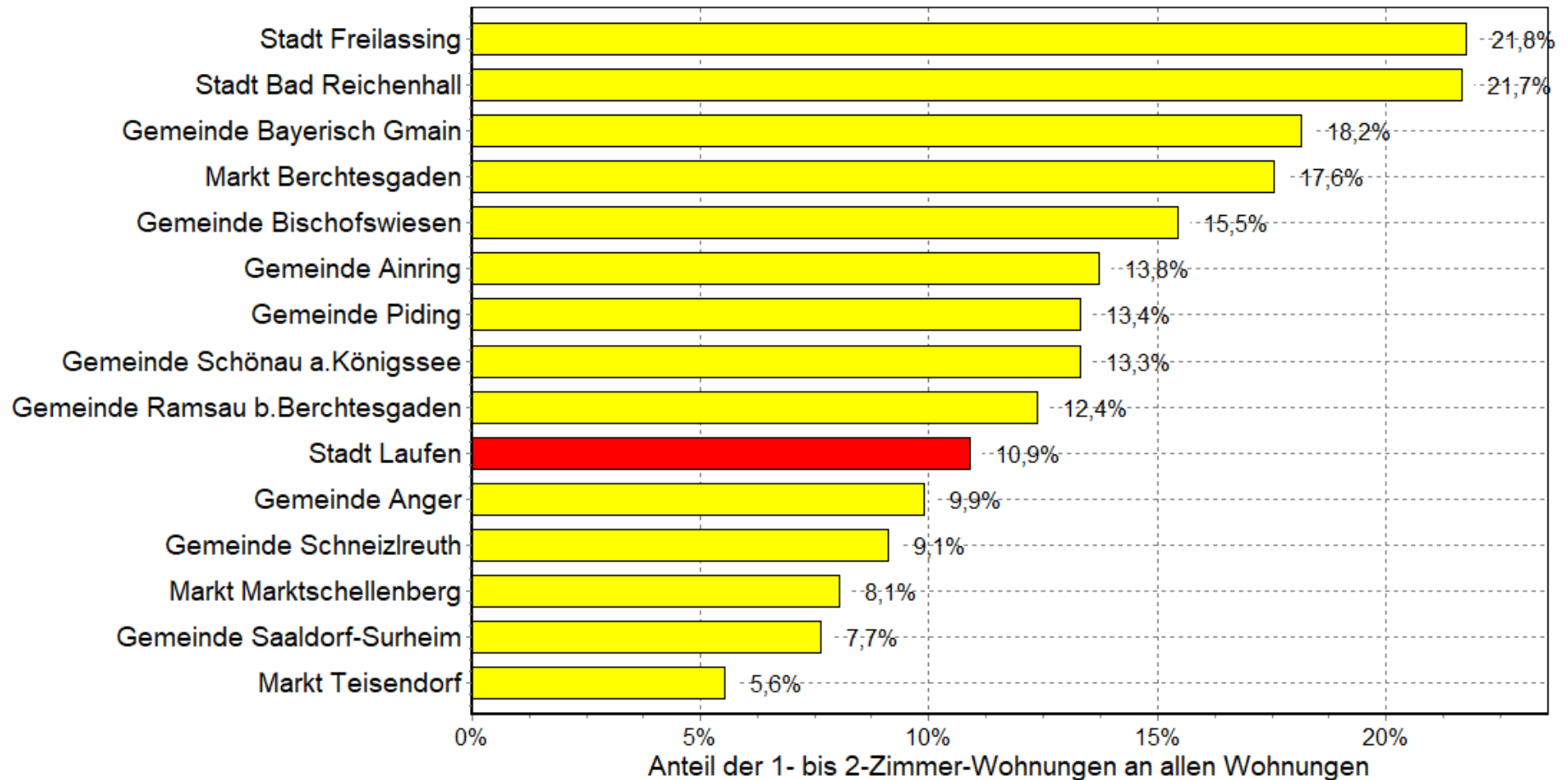

## Vergleich: Anteil der Wohnungen mit 3 Zimmern in der Stadt Laufen und den Gemeinden im Landkreis am 31.12.2020

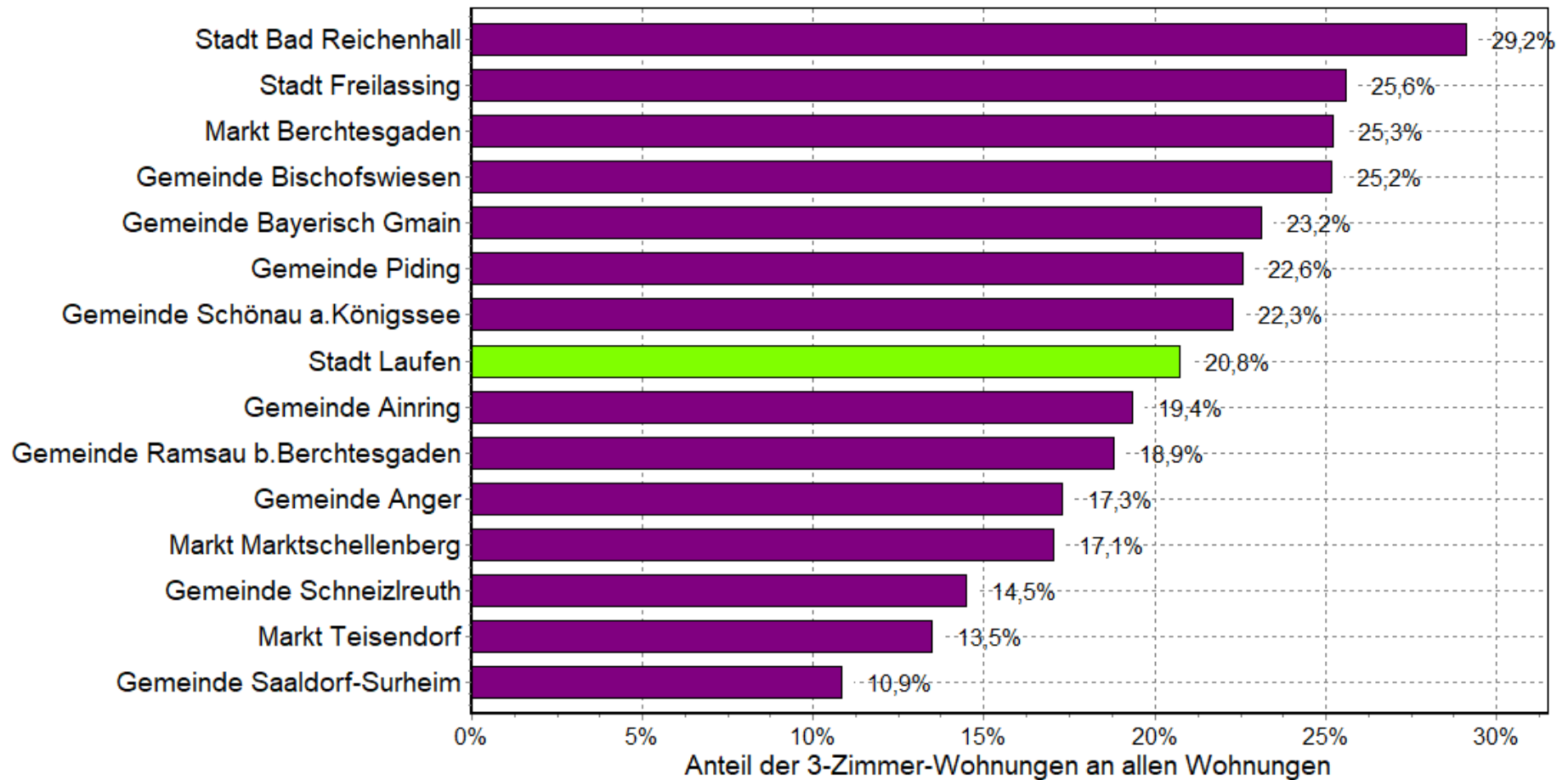



## Vergleich: Anteil der Wohnungen mit 4 und 5 Zimmern in der Stadt Laufen und den Gemeinden im Landkreis am 31.12.2020

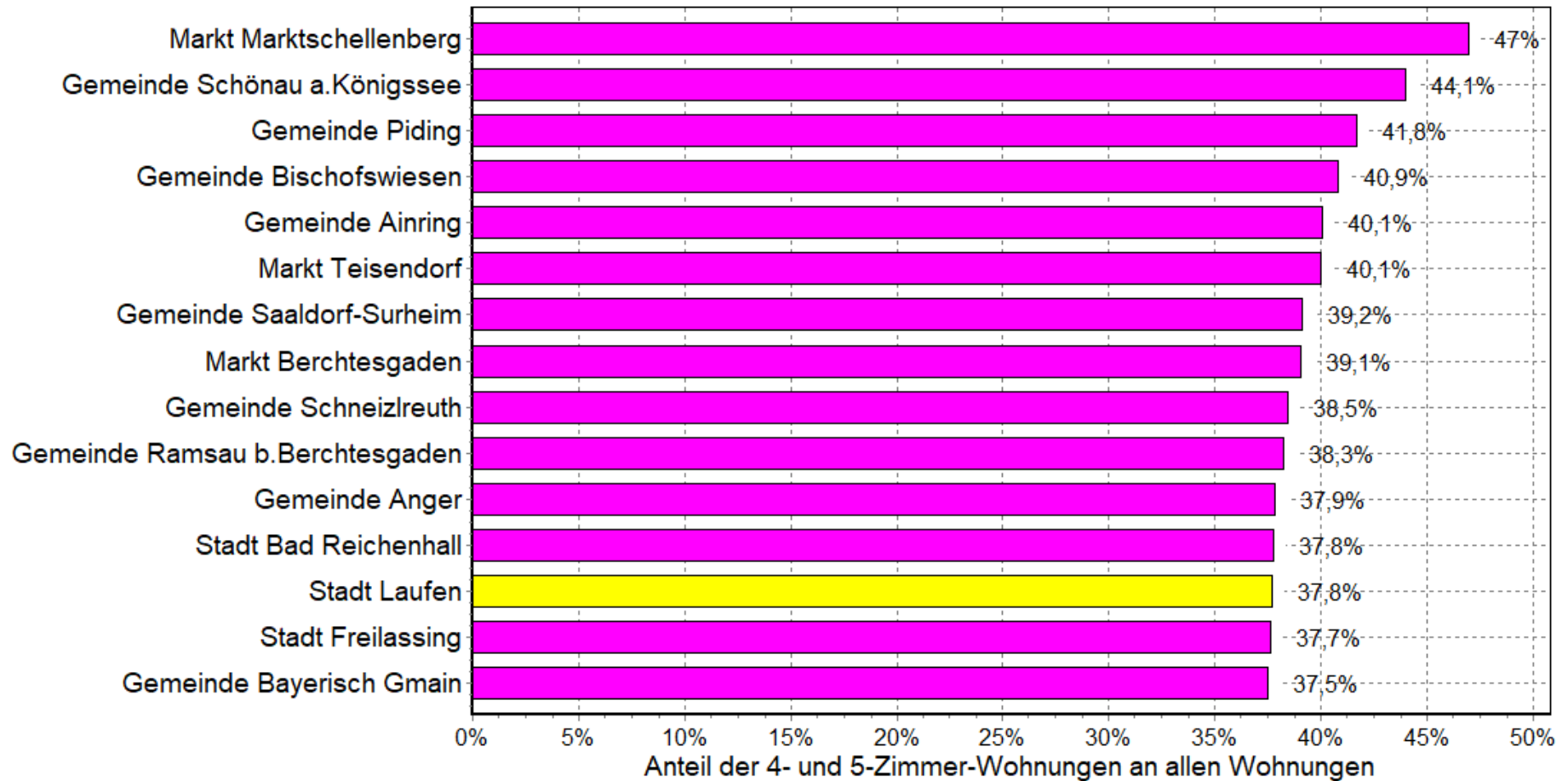

## Vergleich: Anteil der Wohnungen mit 6 u.m. Zimmern in der Stadt Laufen und den Gemeinden im Landkreis am 31.12.2020

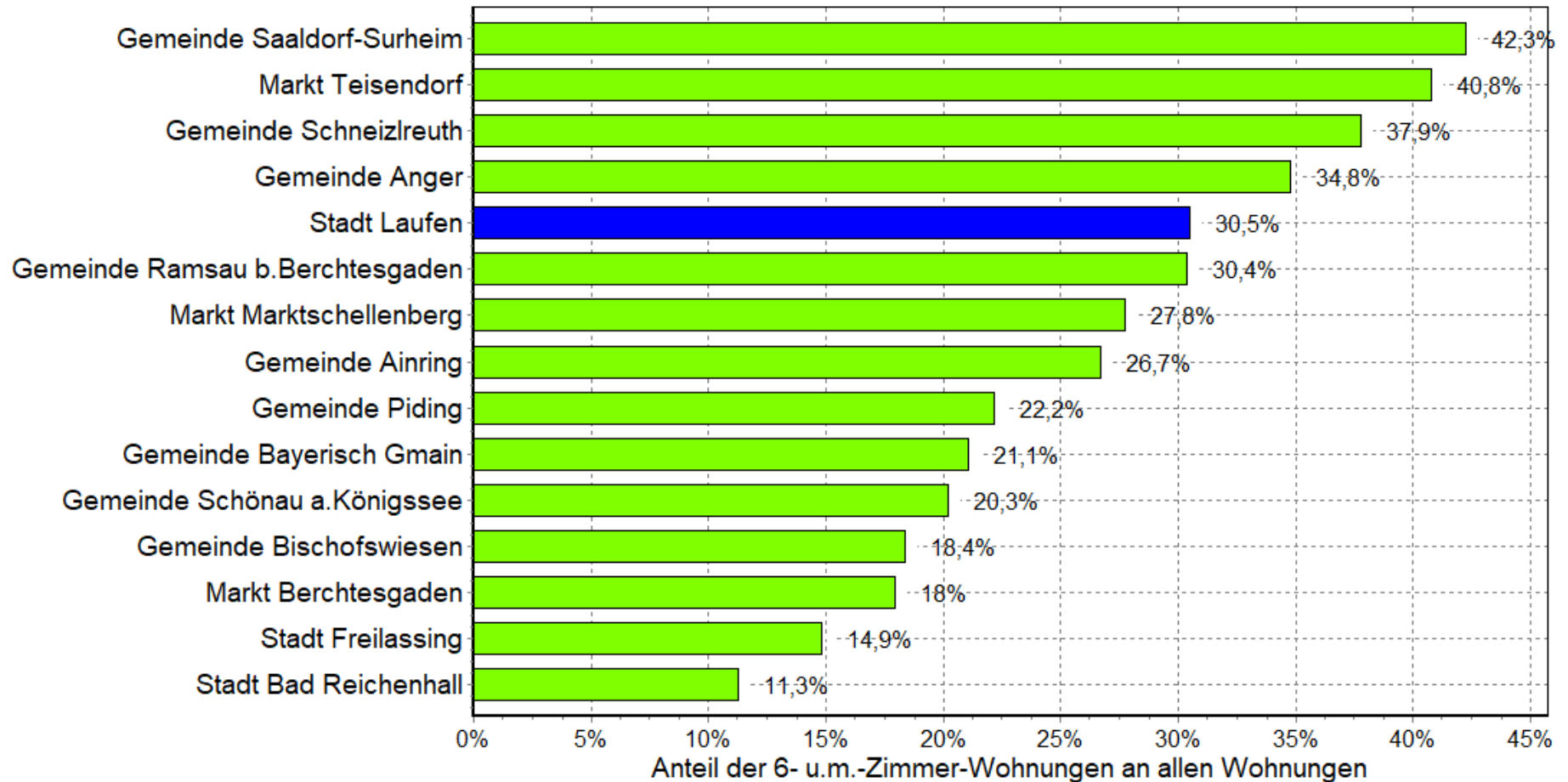

## Baufertigstellungen (Anzahl der Wohnungen) in der Stadt Laufen 1969 bis 2020

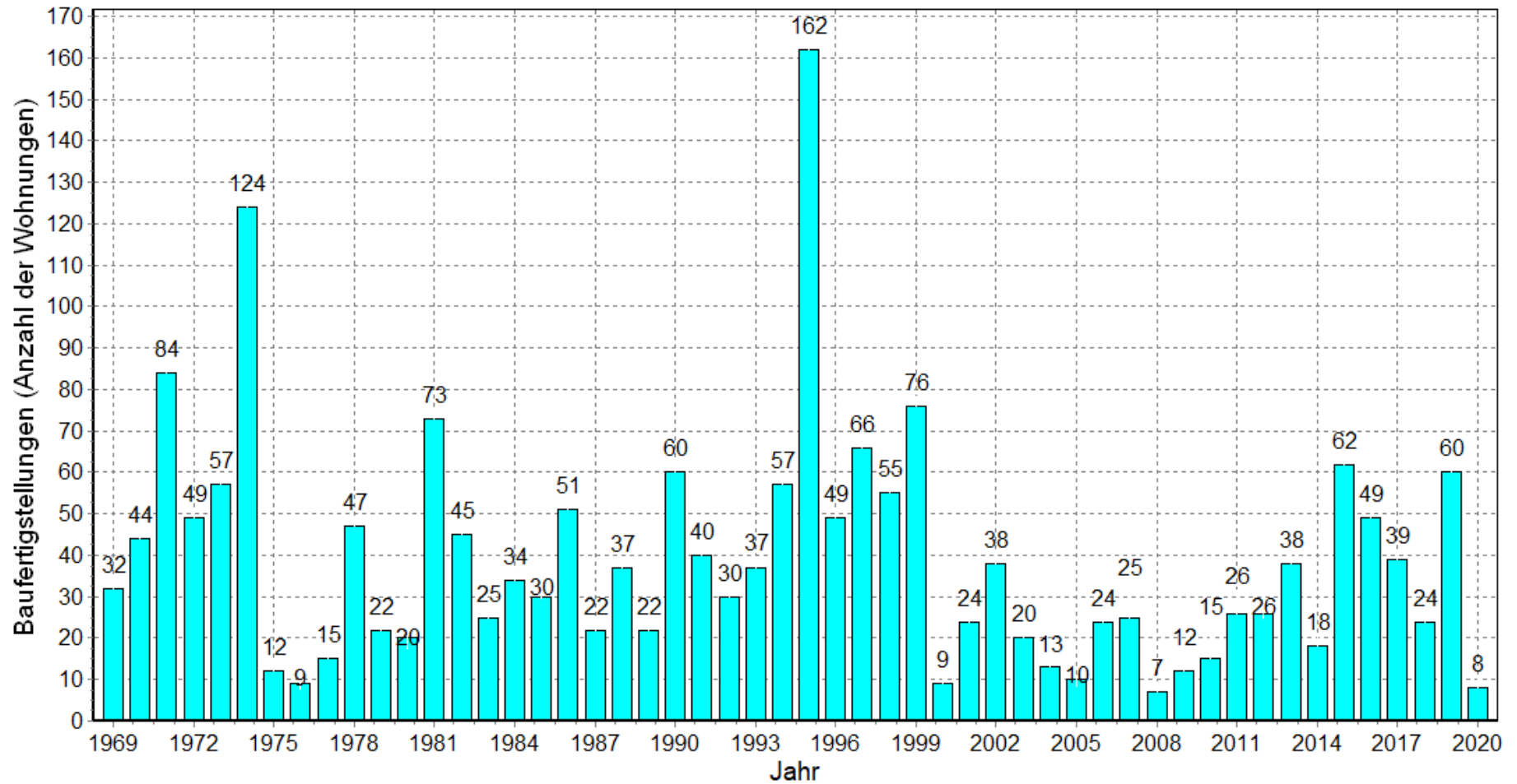

## Baugenehmigungen (Anzahl der Wohnungen) in der Stadt Laufen 1983 bis 2020

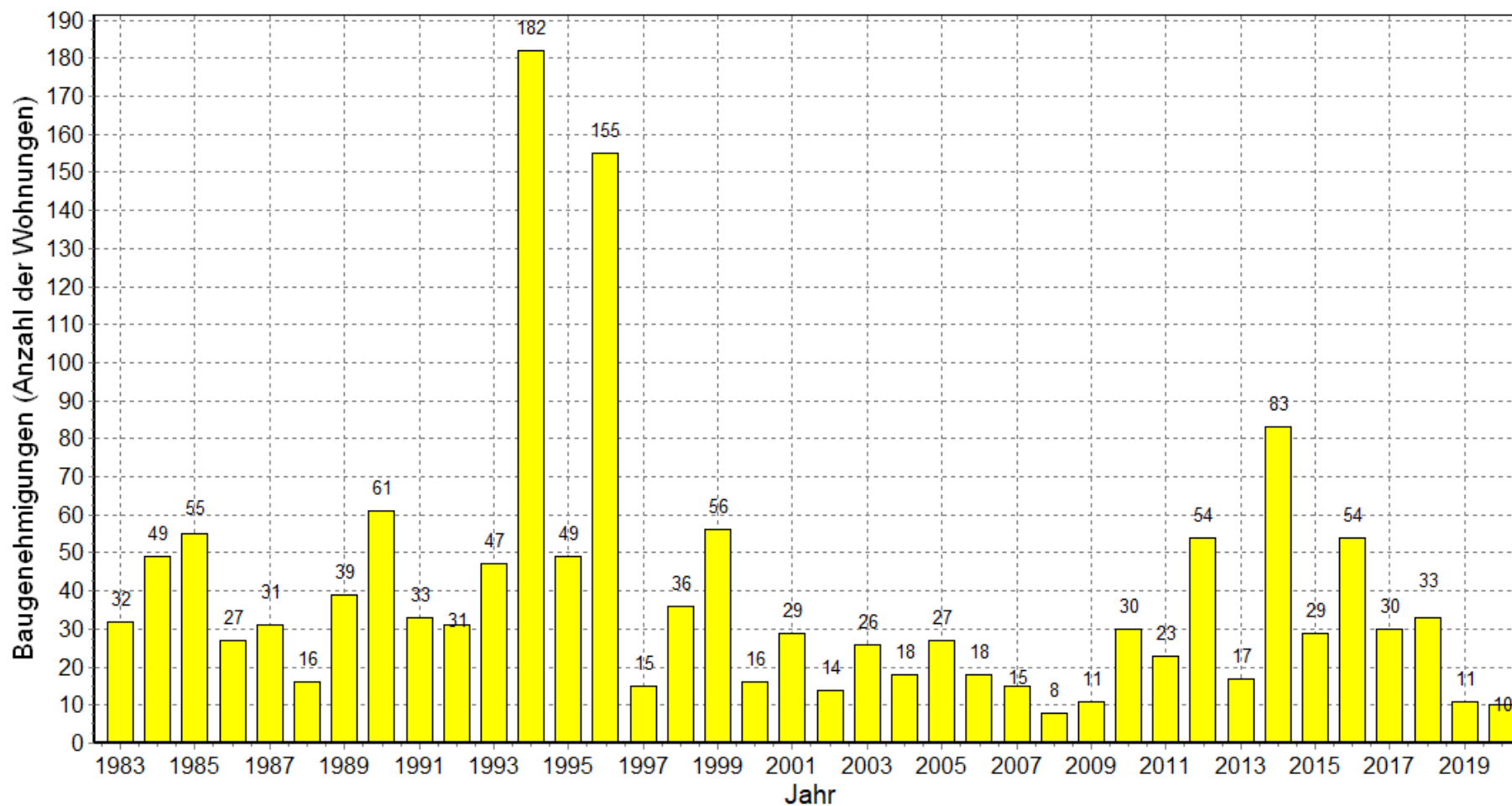

5 Jahre	Gesamt	1-2-Zi	3-Zi	4-5-Zi	6-Zi+
Junge Erwachsene	38	15	19	4	0
Junge Familien	110	0	11	44	55
Alleinerziehende	20	0	10	8	2
Trennungsfälle	16	8	8	0	0
Arbeitsmigration	79	16	24	24	16
Fluchtmigration	0	0	0	0	0
Senioren	30	18	12	0	0
Summe	293	57	84	79	73

## Entwicklung der Anzahl der 20- bis unter 30-jährigen in Laufen 2021 bis 2035

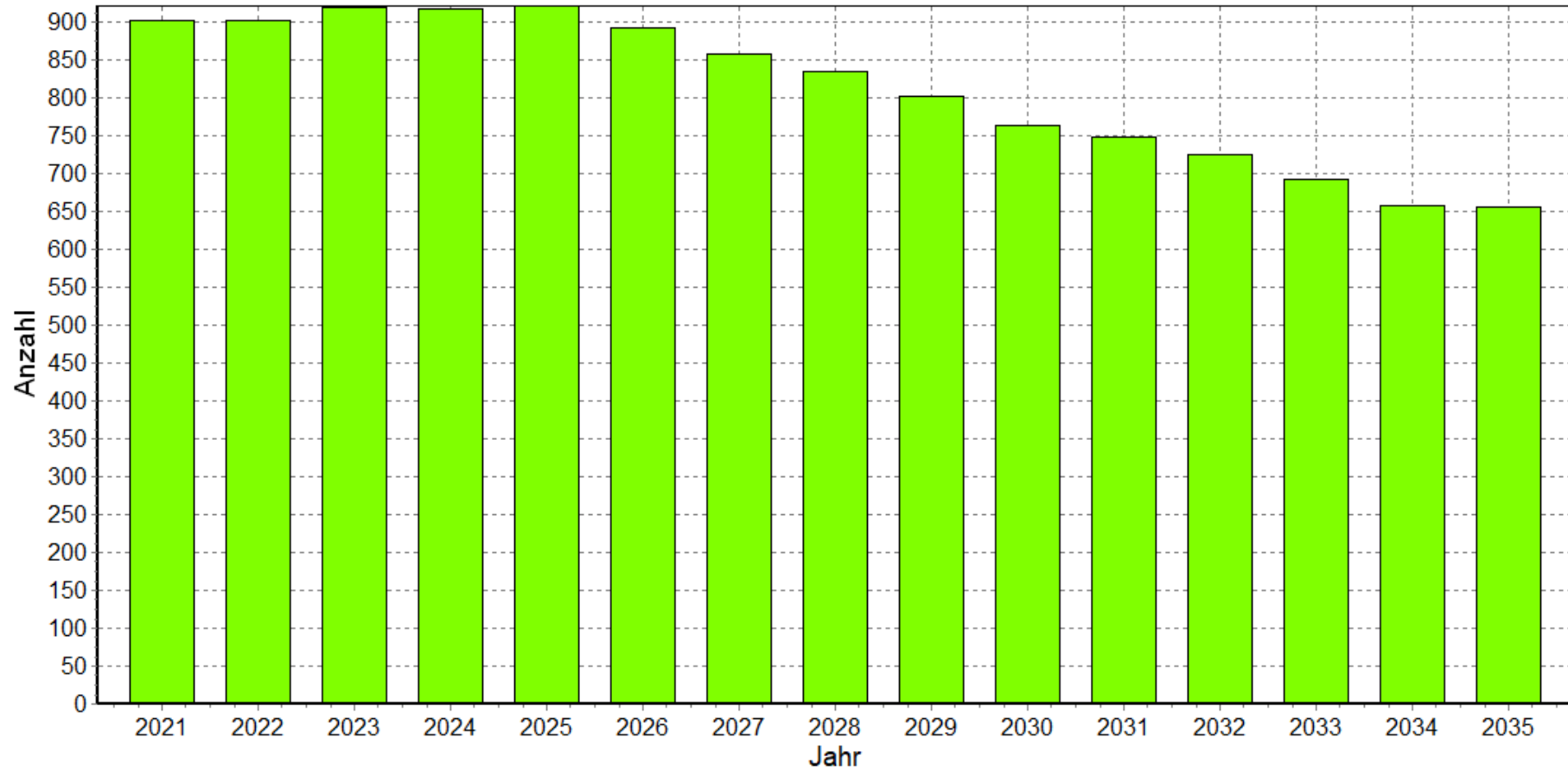

## Entwicklung der Anzahl der 25- bis unter 35-jährigen in Laufen 2021 bis 2035

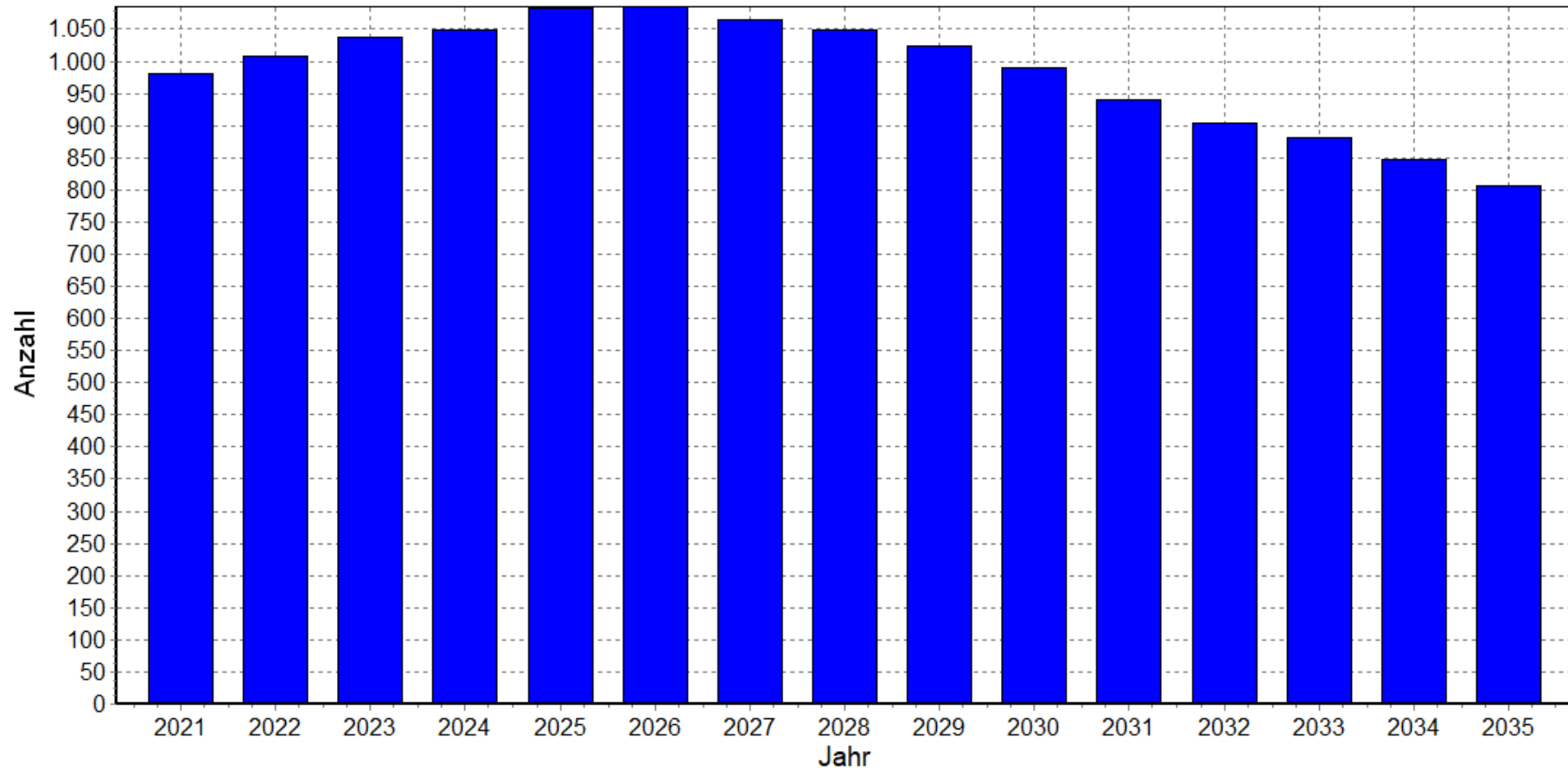

## Zusätzlicher Bedarf an Wohnungen für junge Familien pro Jahr in Laufen 2021 bis 2035

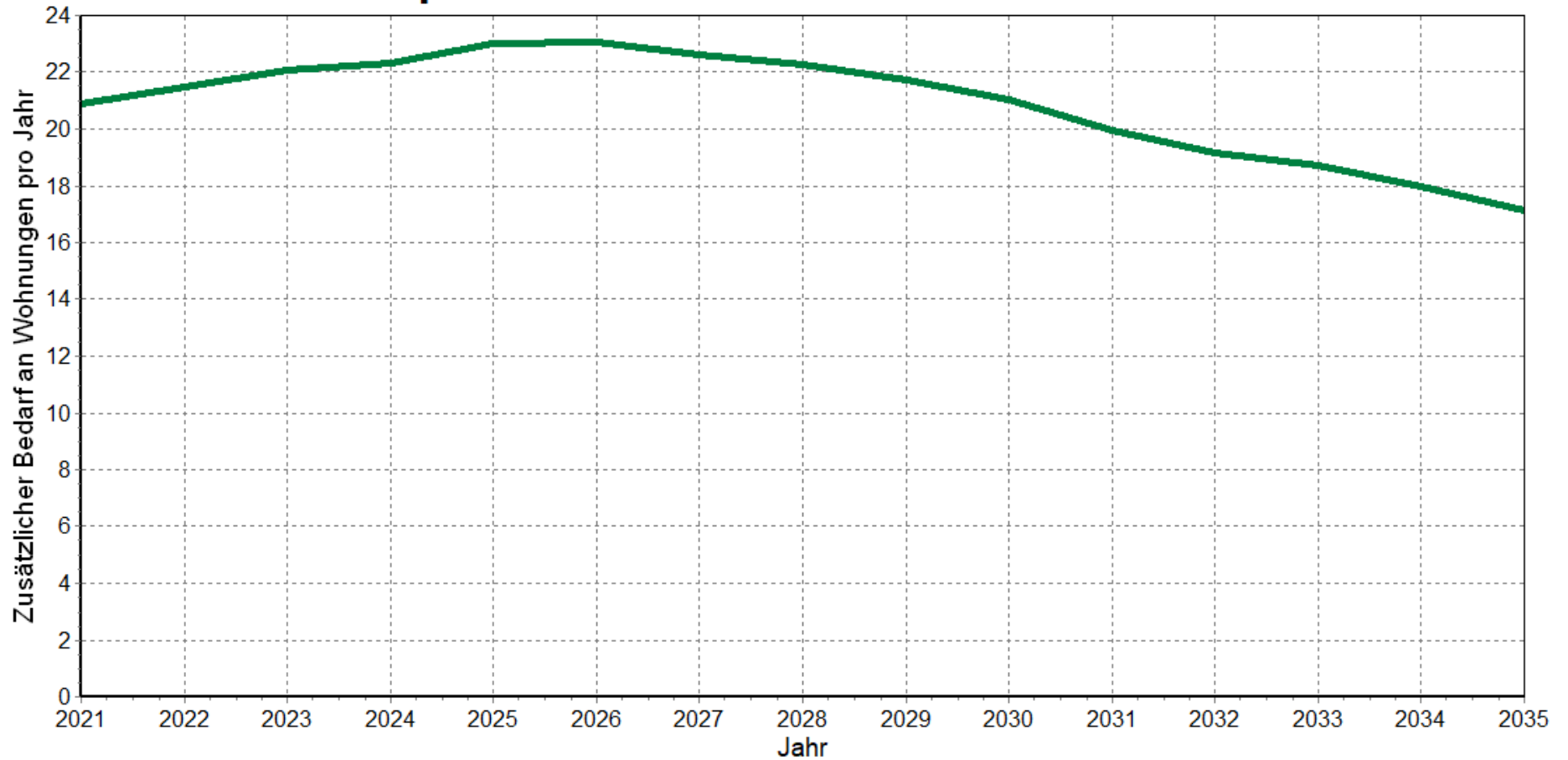



## Zusätzlicher Bedarf an Wohnungen für Arbeitsmigration pro Jahr in Laufen 2021 bis 2035

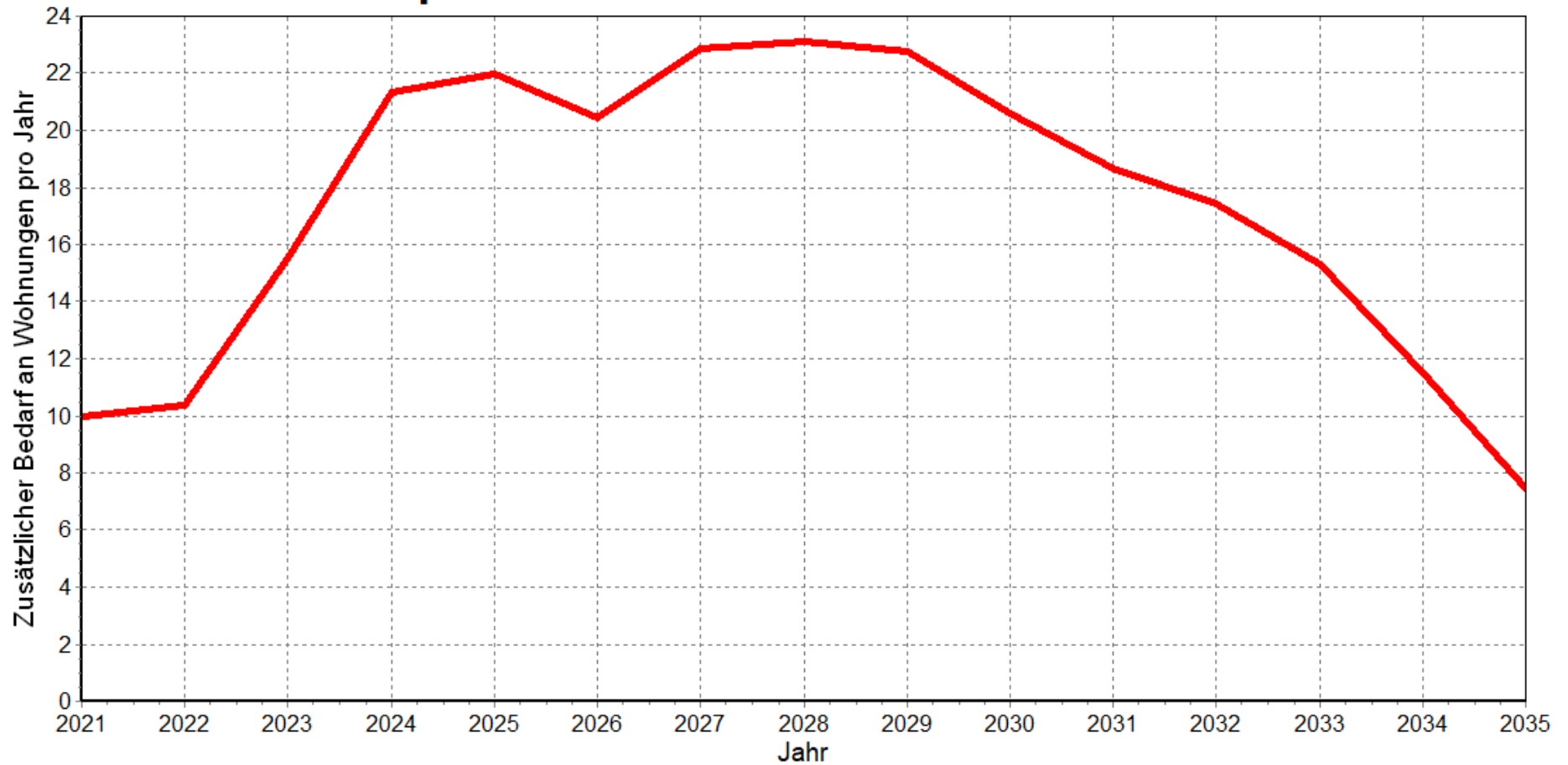

# Entwicklung der Anzahl der 70-jährigen und älteren in Laufen 2021 bis 2035

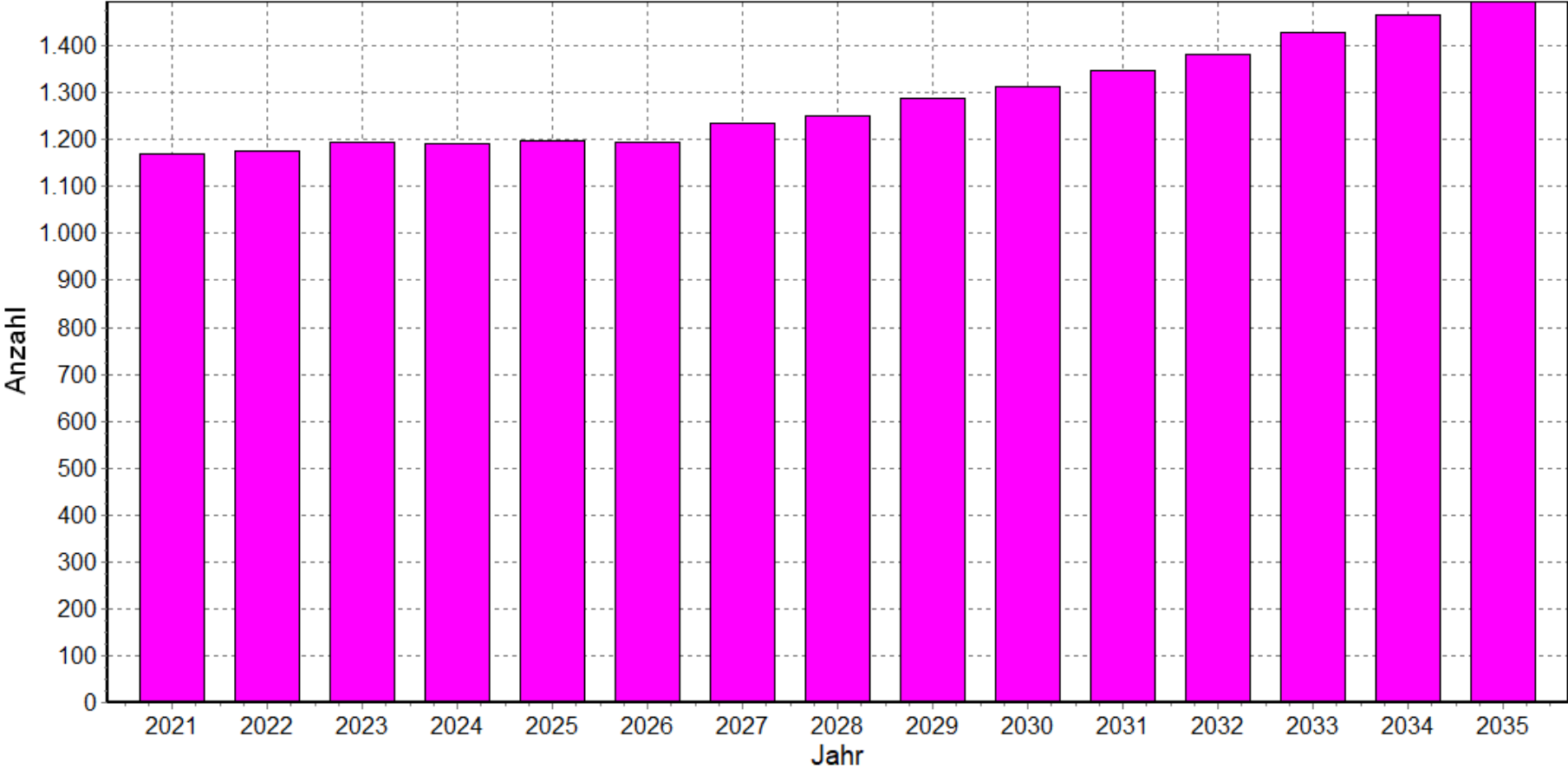

## Zusätzlicher Bedarf an Wohnungen pro Jahr insgesamt in Laufen 2021 bis 2035

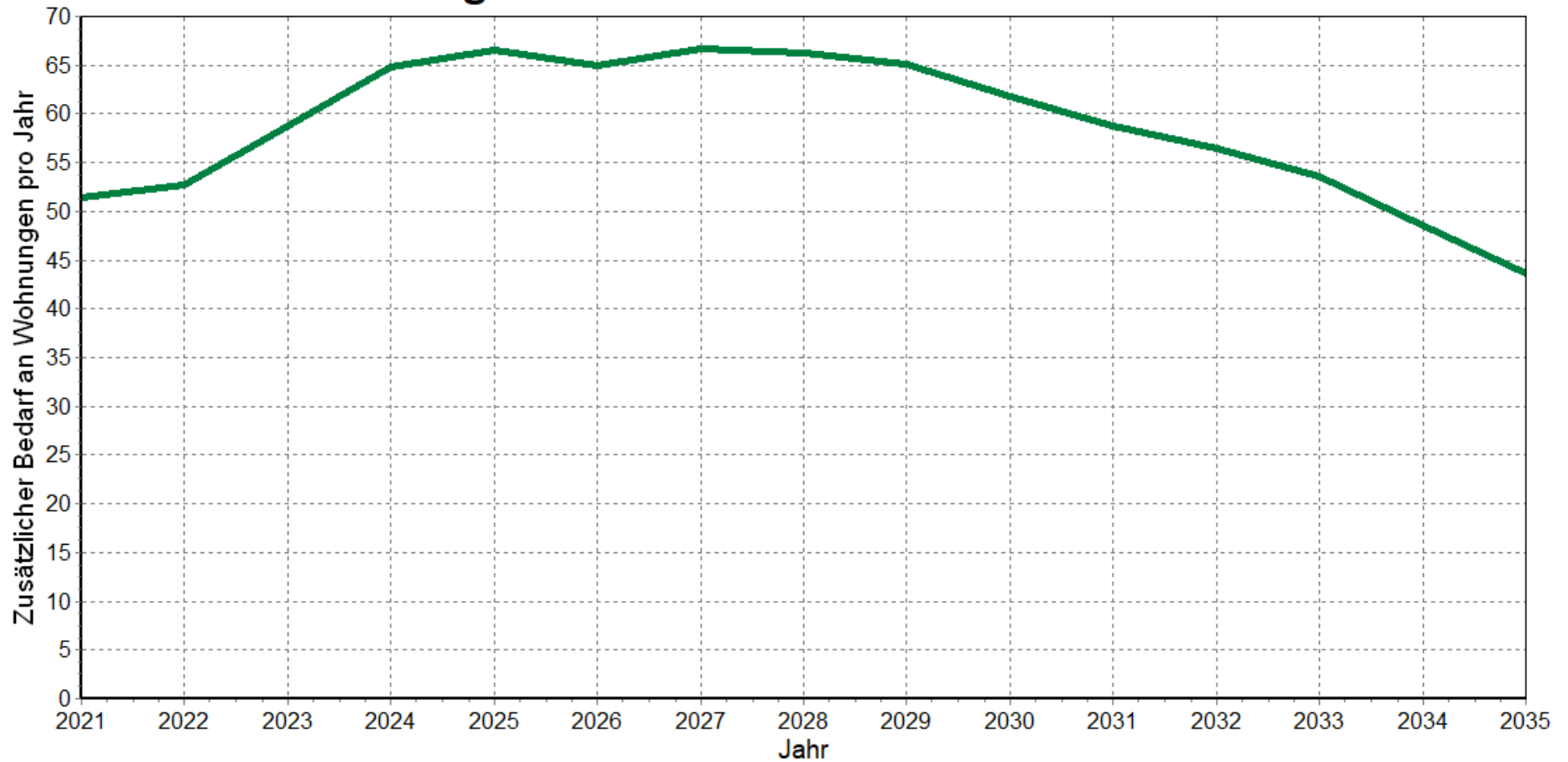

## Zusätzlicher Wohnungsbedarf in der Stadt Laufen in den kommenden 5 Jahren nach Wohnungsgrößen

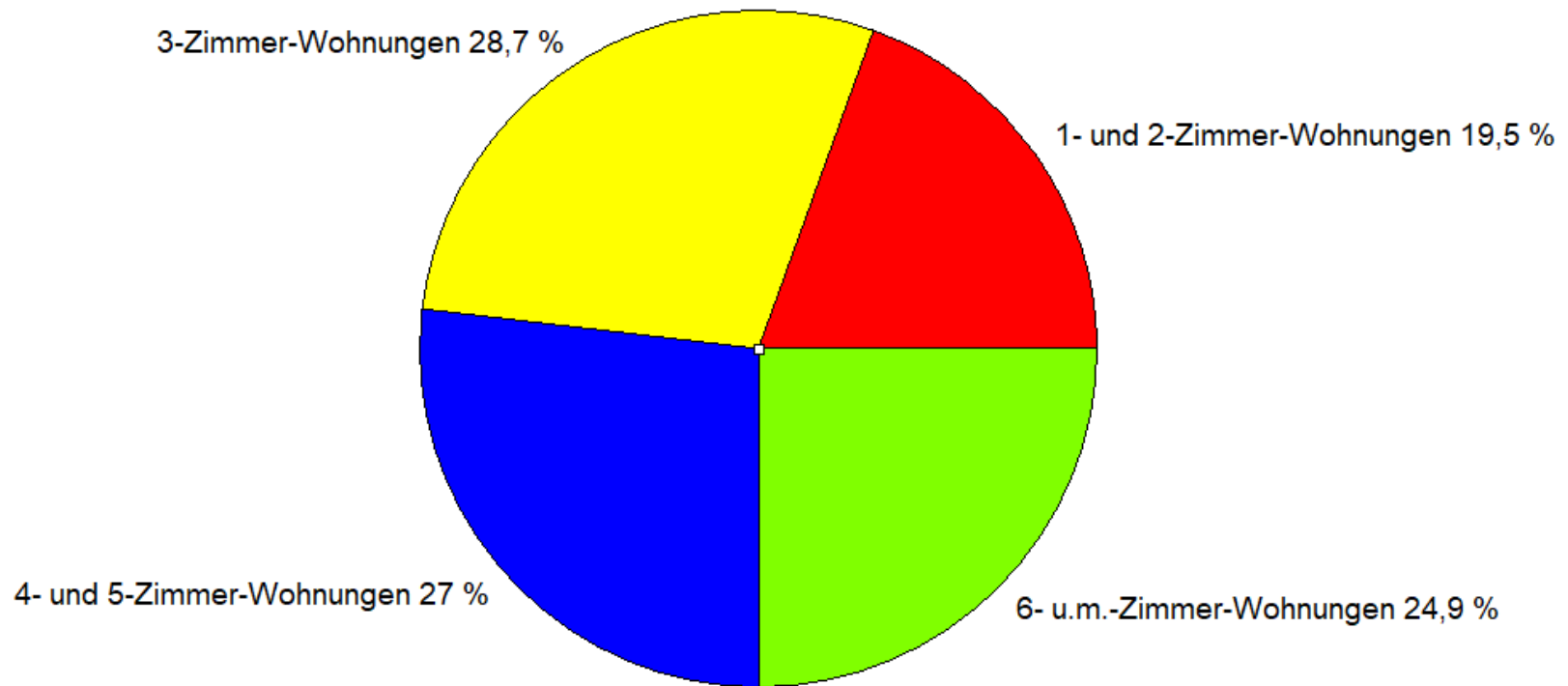

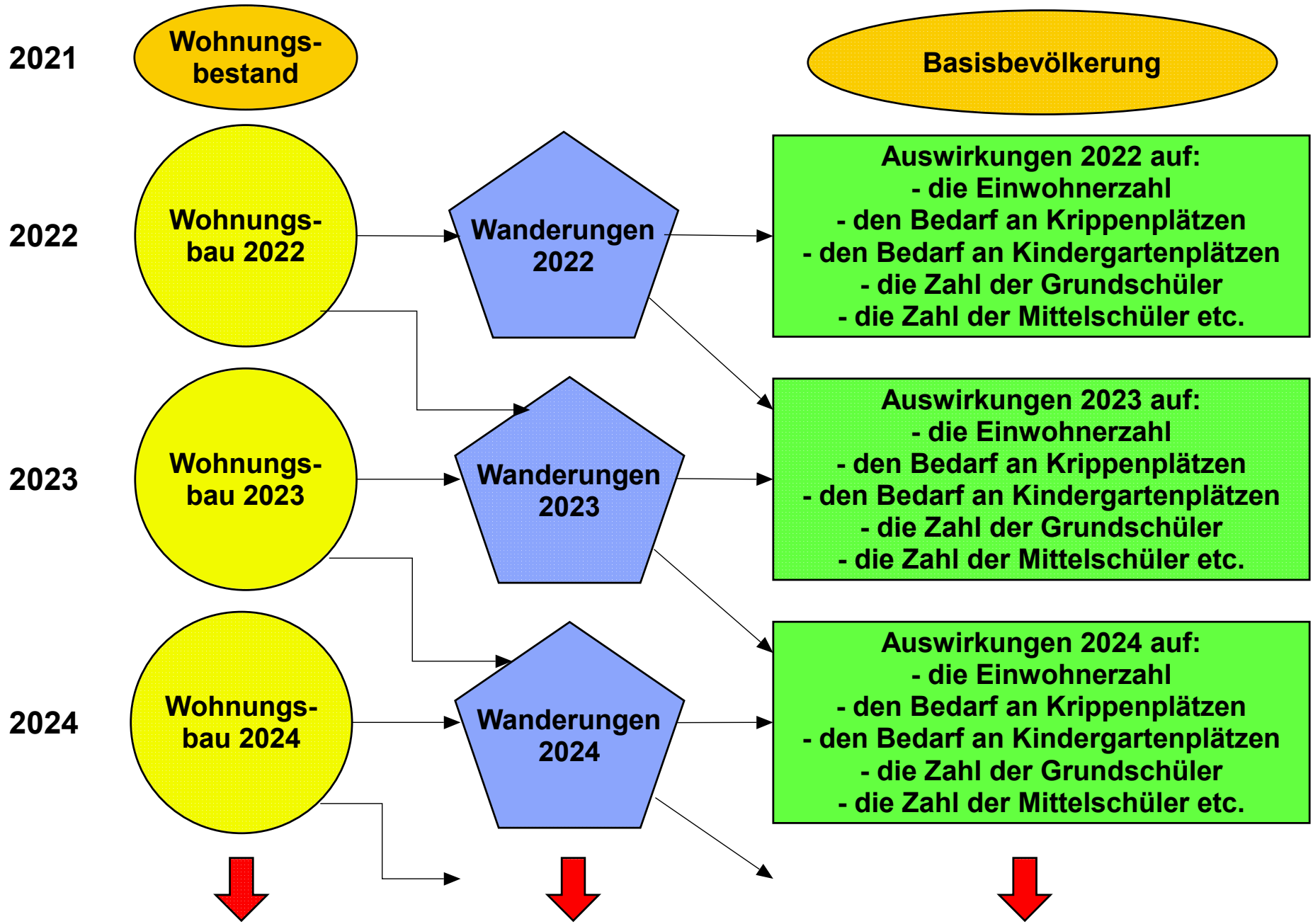

## Vergleich von 3 Szenarien: Jährliche zusätzliche Wanderungsgewinne durch Bautätigkeit in Laufen 2021 bis 2035

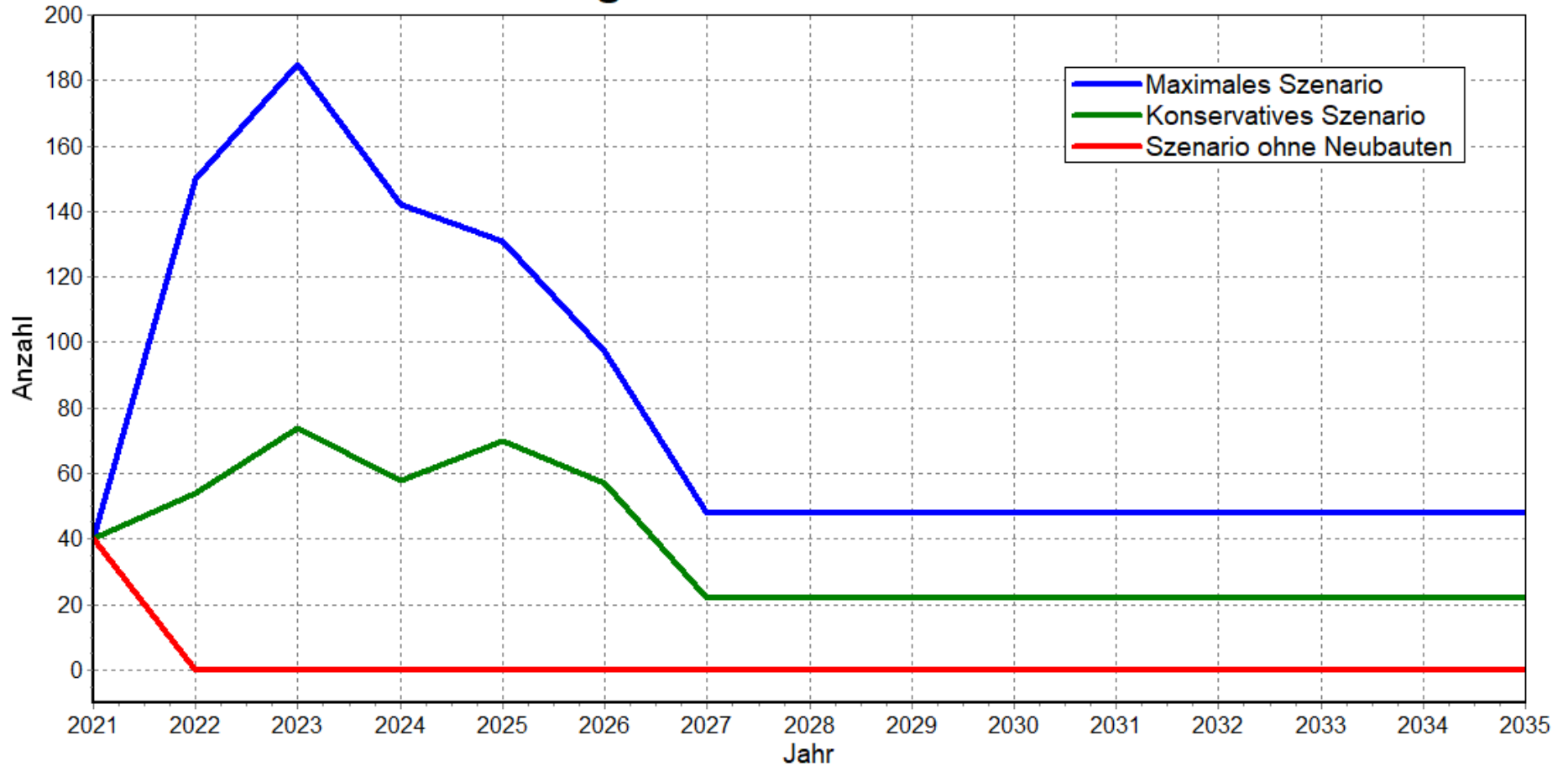

## Vergleich von 3 Szenarien: Einwohnerzahlen in Laufen 2021 bis 2035

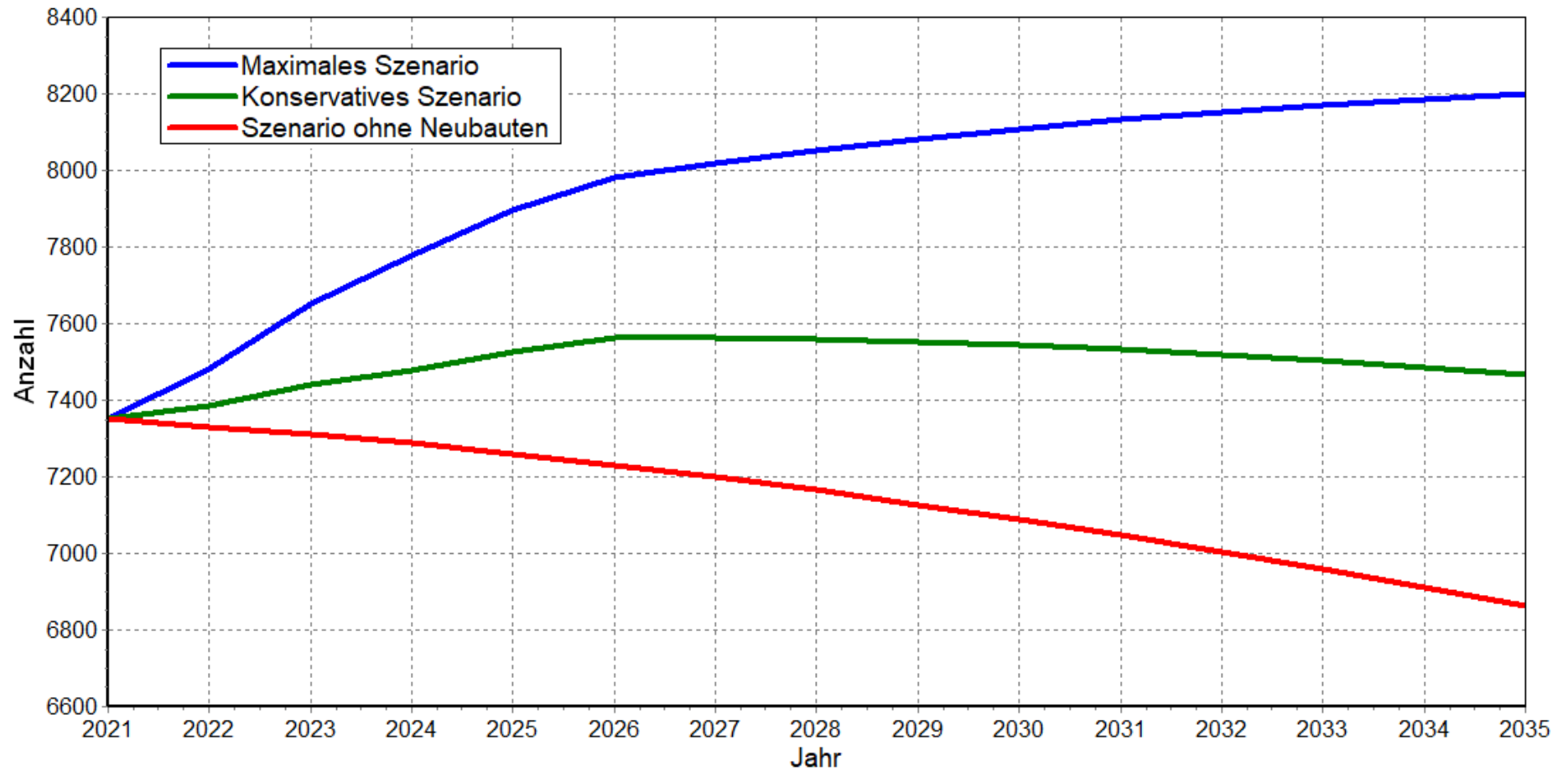

## Vergleich von 3 Szenarien: Zahl der 1- bis unter 3-jährigen in Laufen 2021 bis 2035

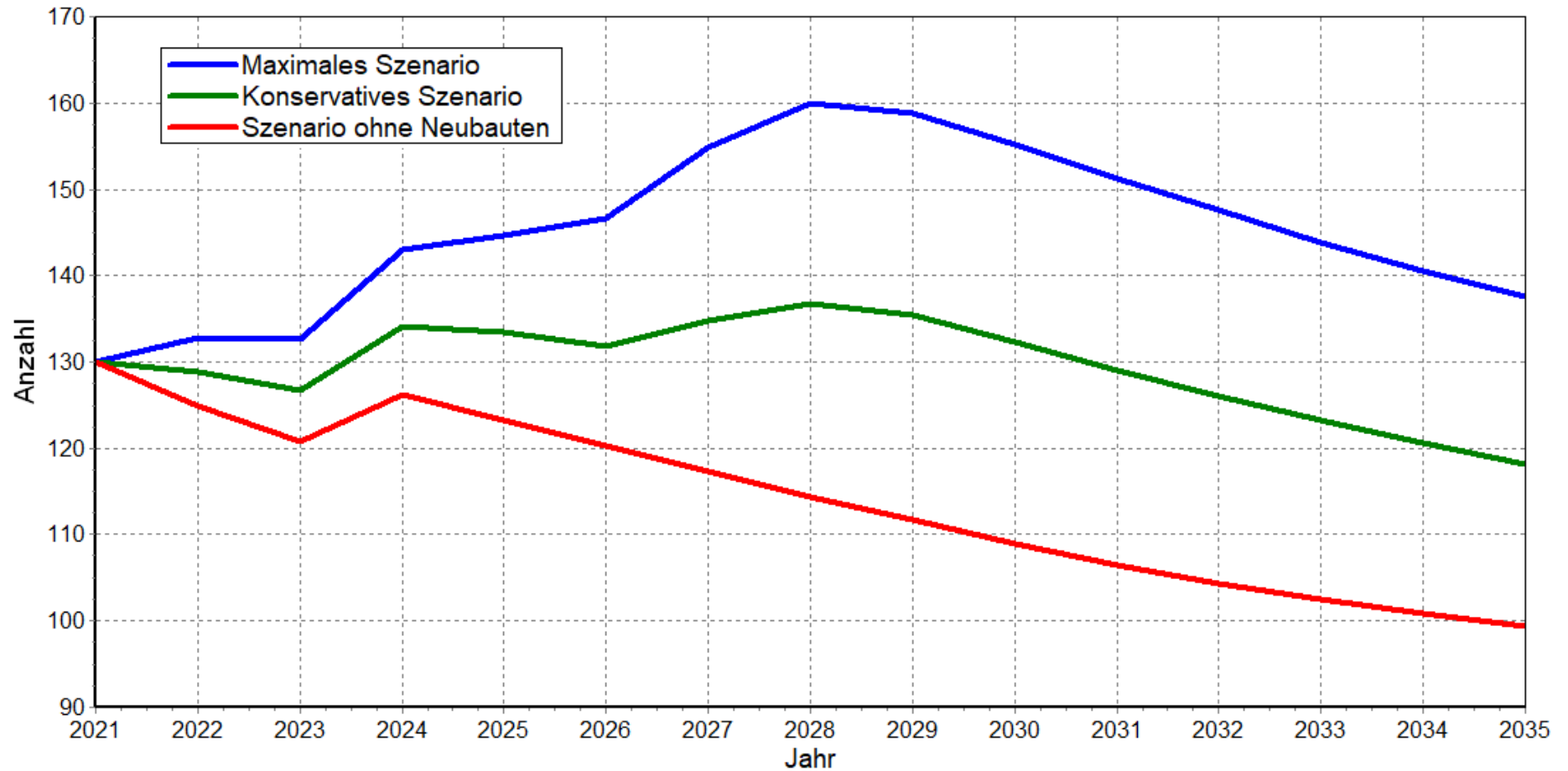



## Vergleich von 3 Szenarien: Zahl der 3- bis unter 7-jährigen in Laufen 2021 bis 2035

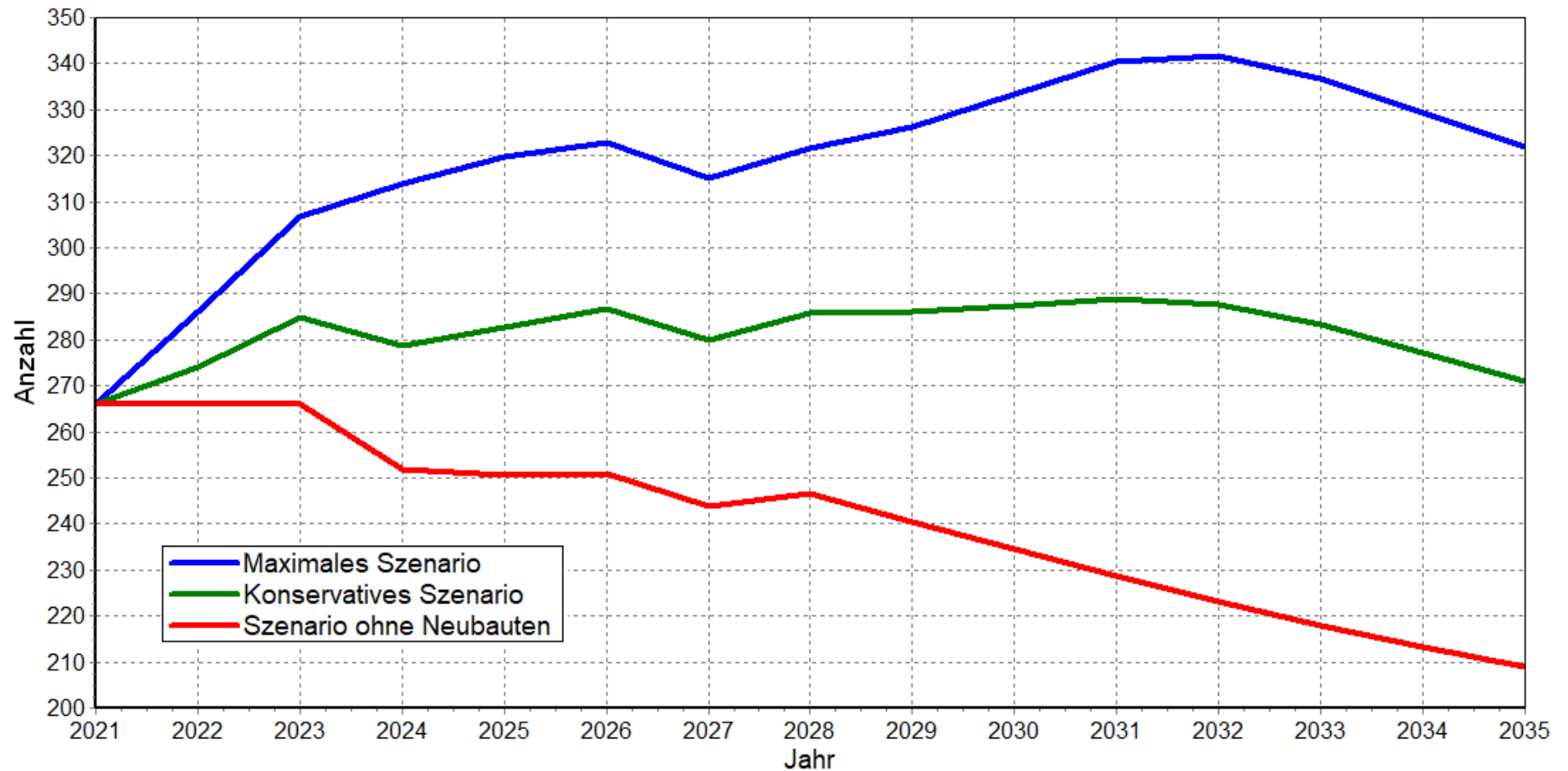

## Vergleich von 3 Szenarien: Zahl der 6- bis unter 10-jährigen in Laufen 2021 bis 2035

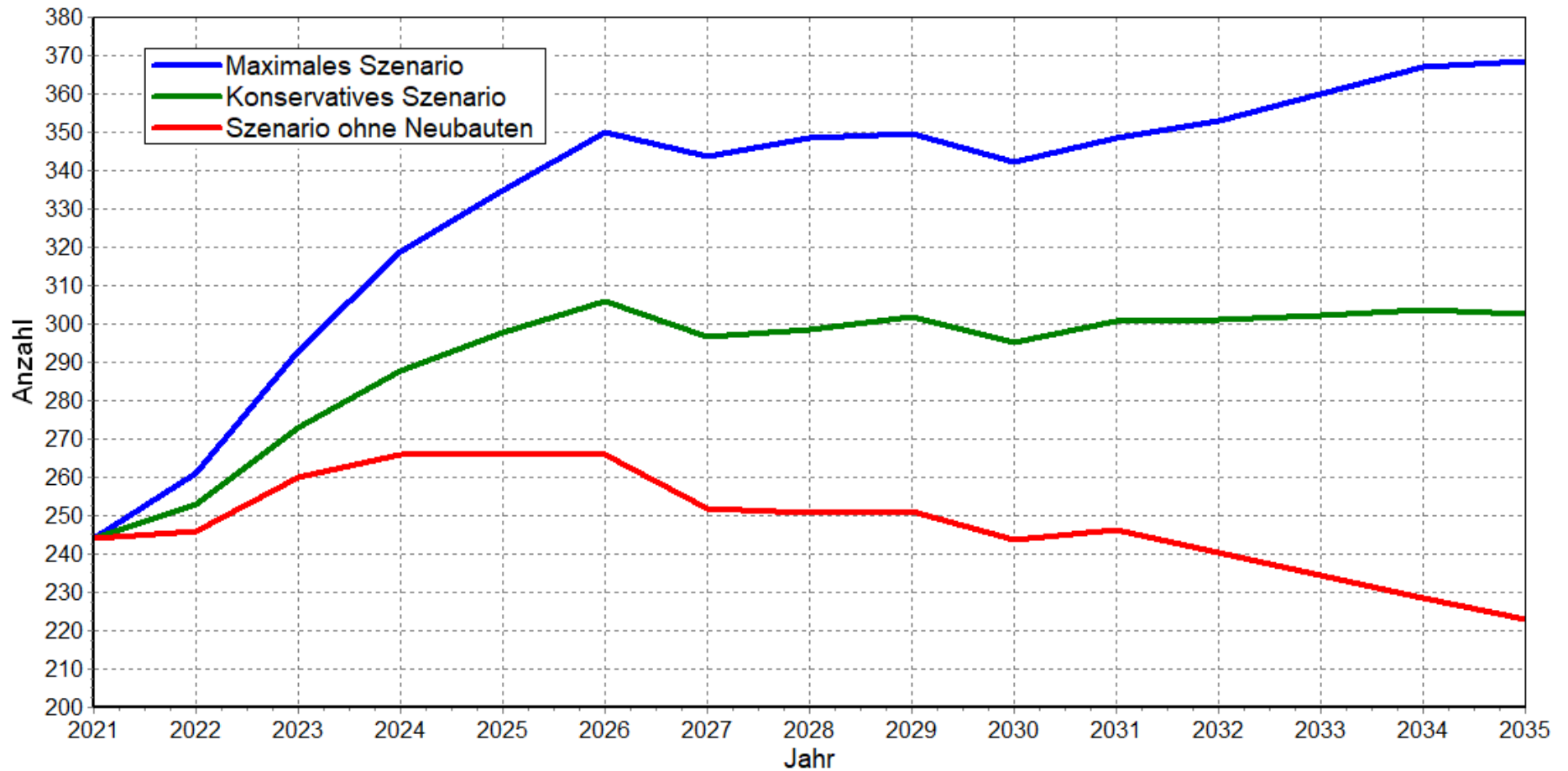

## Vergleich von 3 Szenarien: Zahl der Schüler an der Mittelschule Laufen 2021 bis 2035

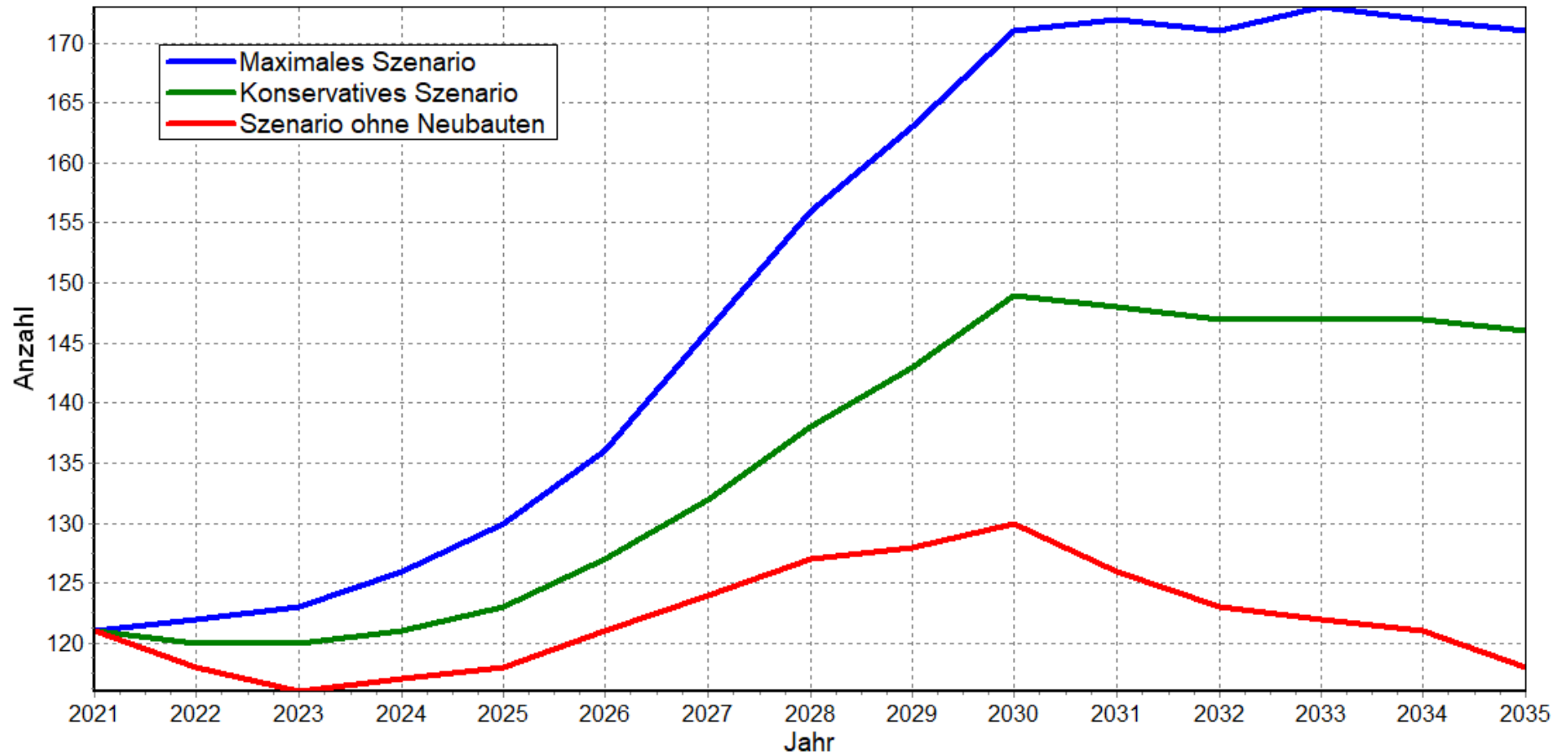

## Vergleich von 3 Szenarien: Zahl der 18- bis unter 65-jährigen in Laufen 2021 bis 2035

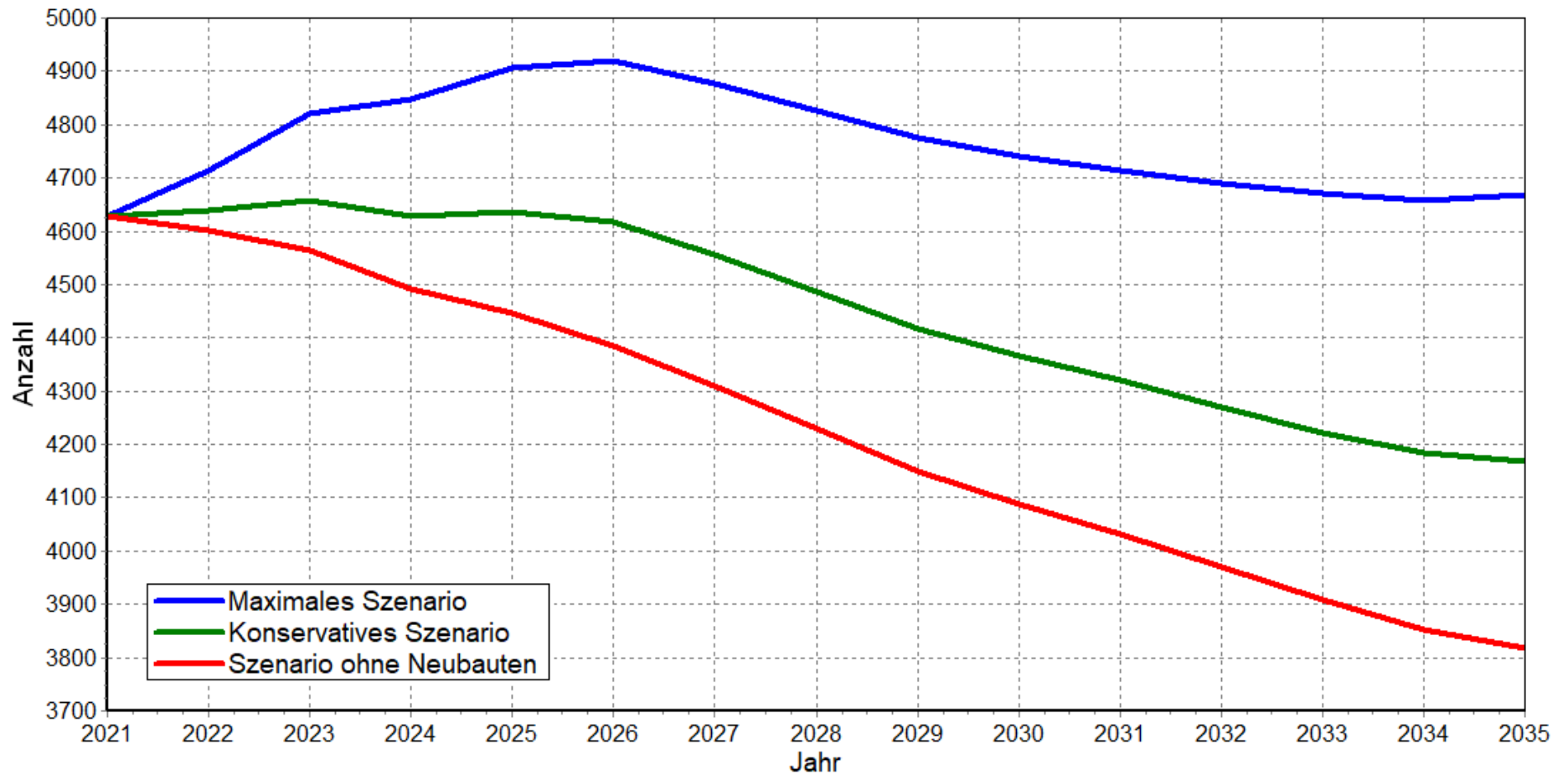

## Anzahl der alleinlebenden Senioren in der Stadt Laufen nach Altersgruppen

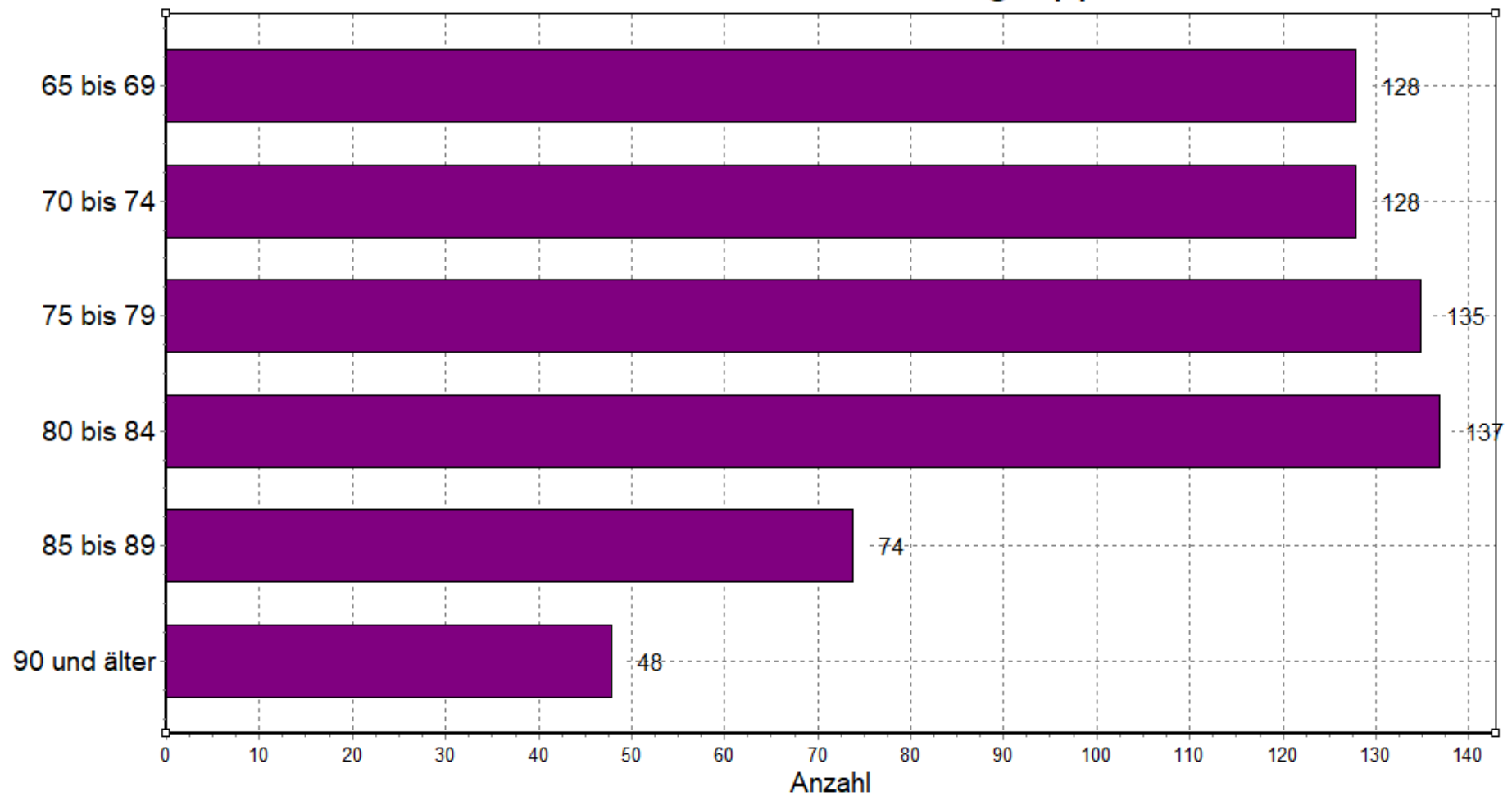

## Anteil der alleinlebenden Senioren in der Stadt Laufen nach Altersgruppen

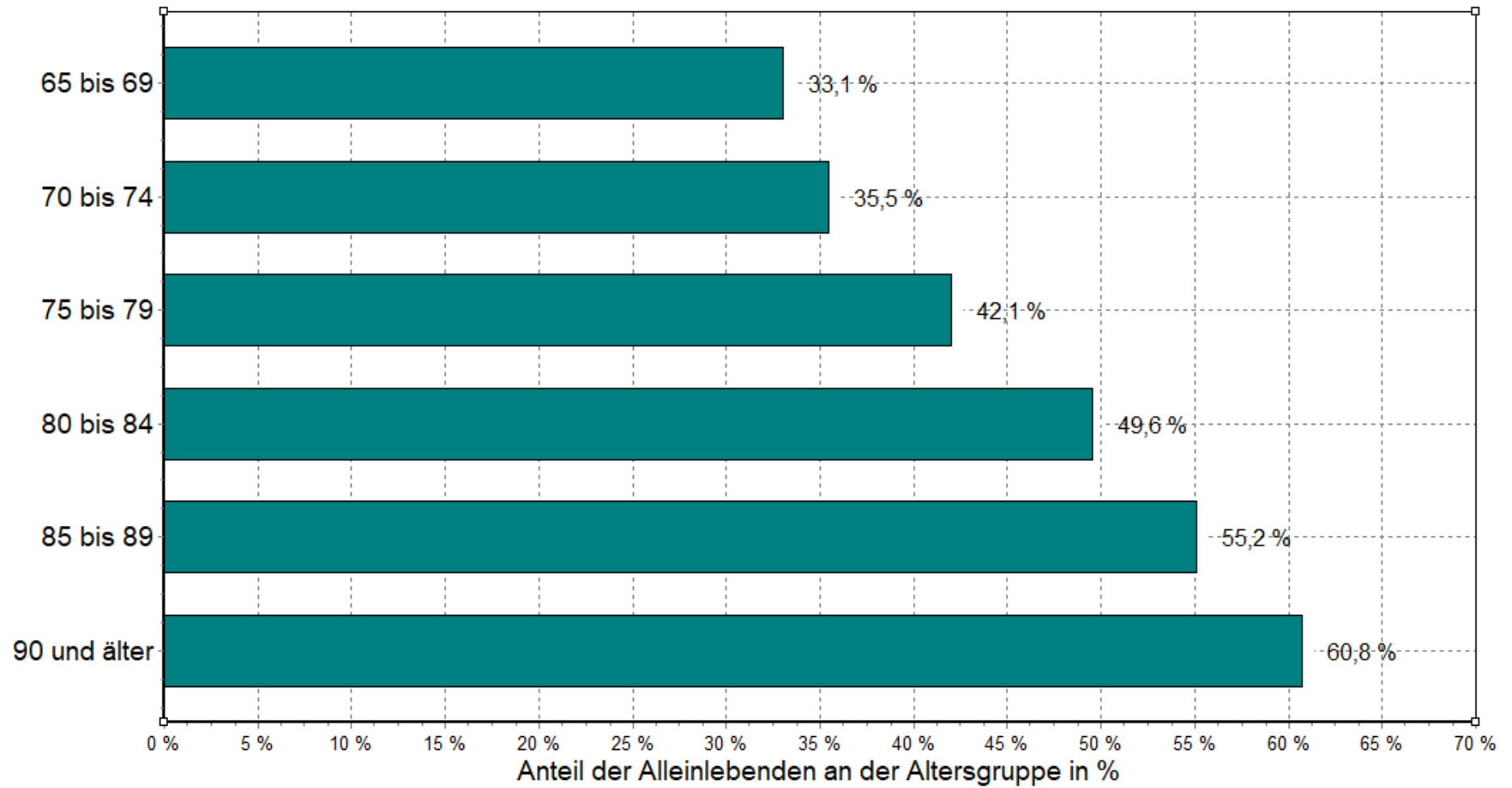

## Anteile der alleinlebenden Senioren in der Stadt Laufen nach dem Geschlecht

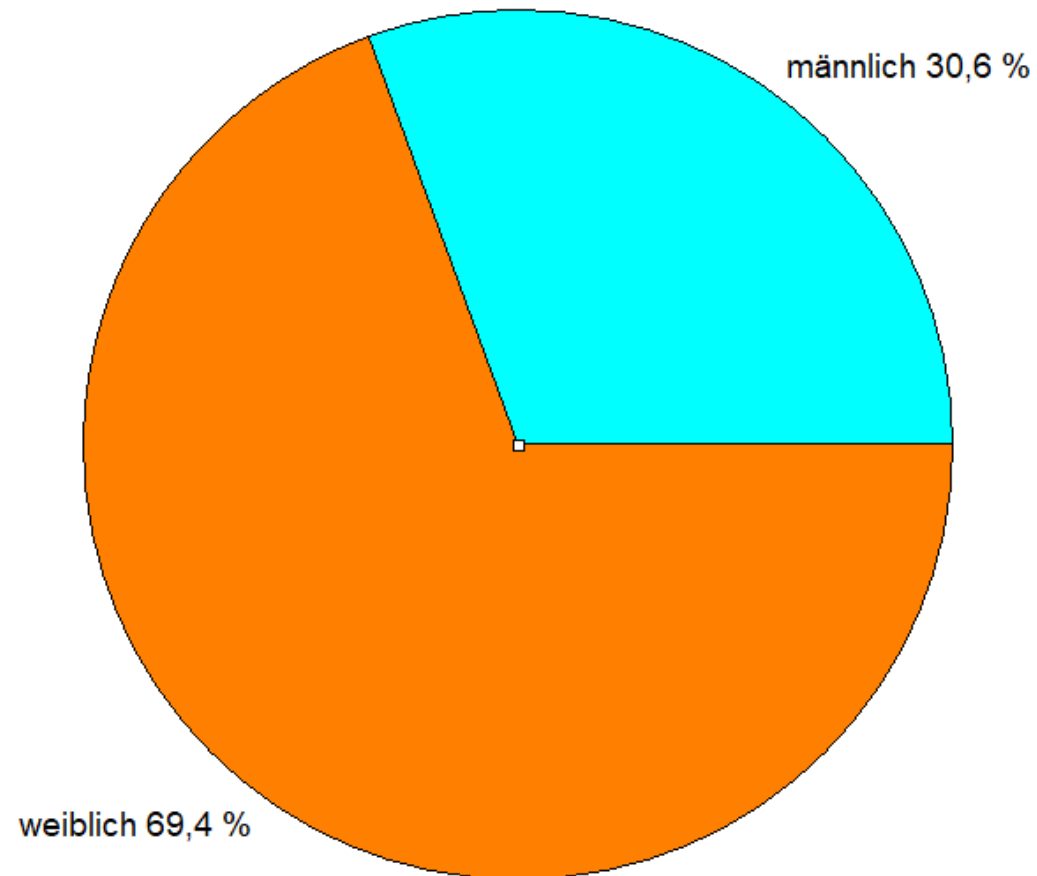

## Anteile der alleinlebenden Senioren in der Stadt Laufen nach dem Familienstand

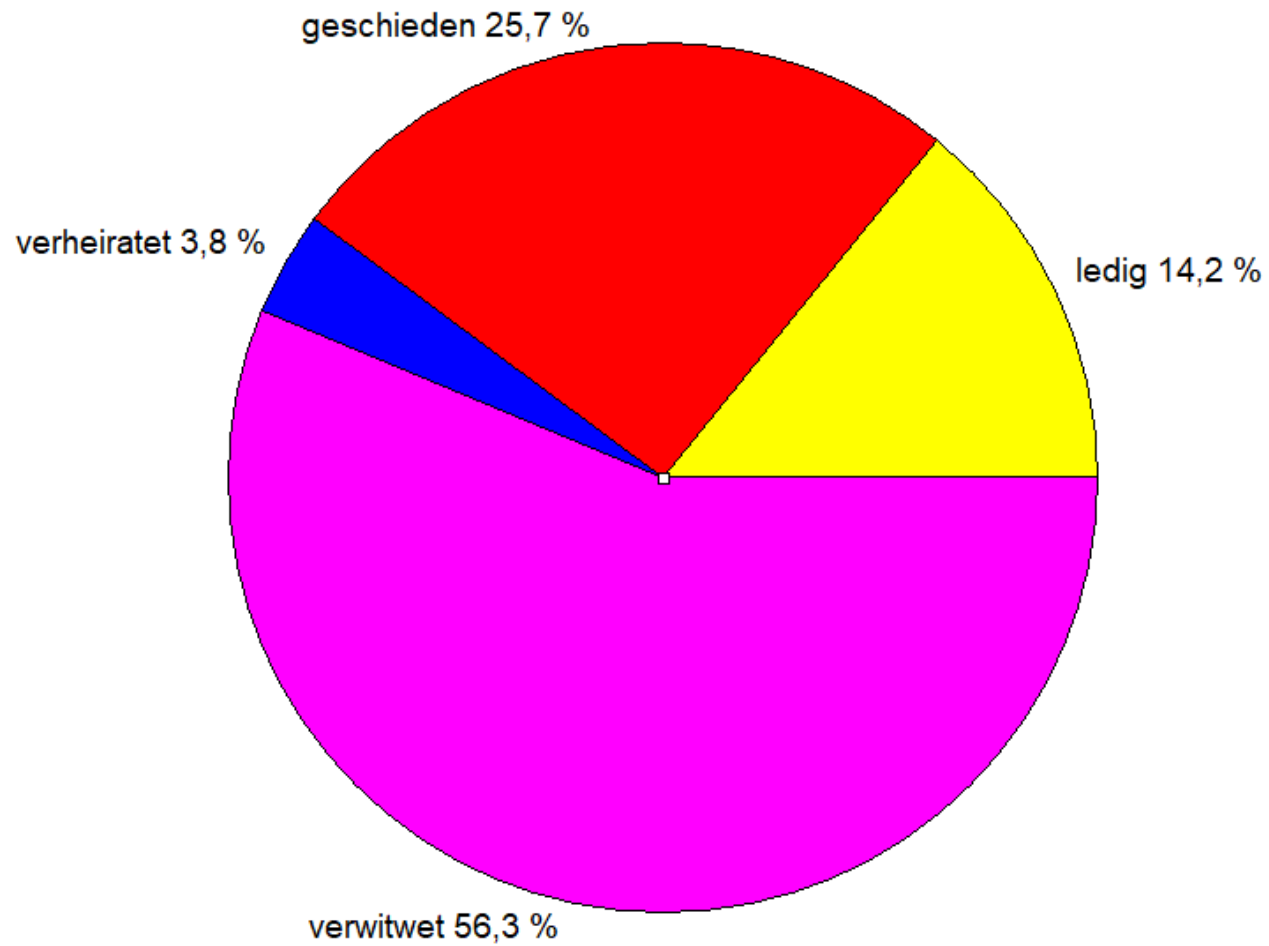



## Anzahl der alleinlebenden Senioren in der Stadt Laufen nach dem Wohnungstyp

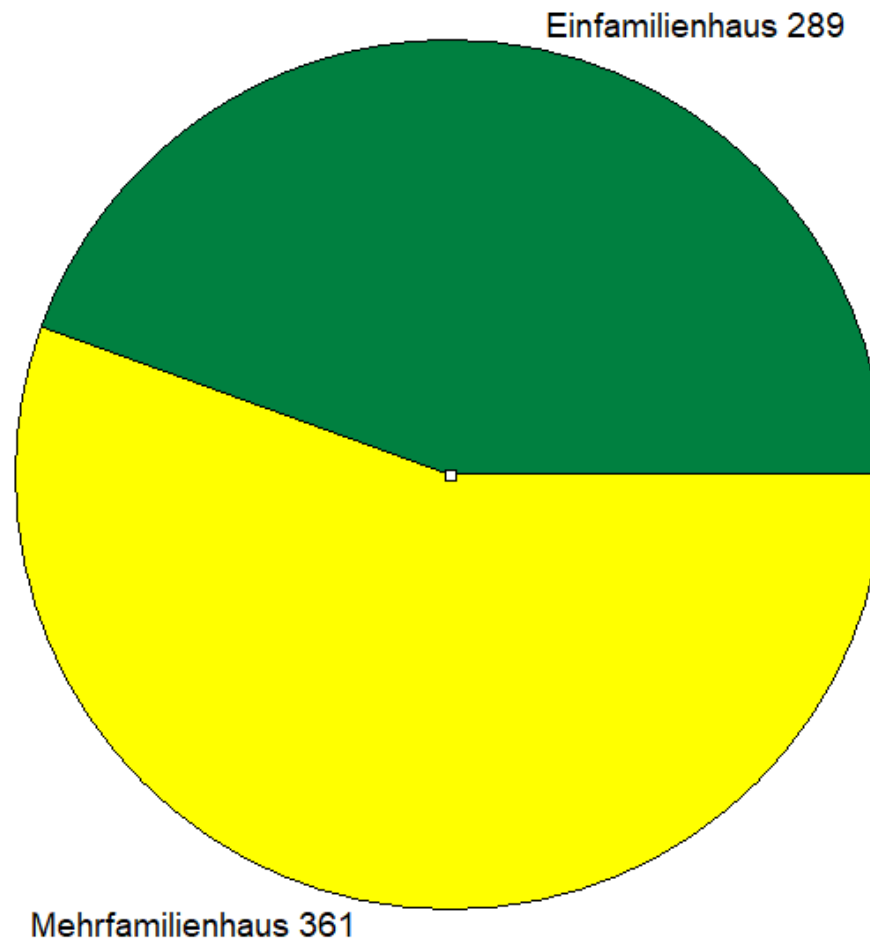

## Entwicklung der Anzahl der alleinlebenden über 64-jährigen in Laufen 2021 bis 2035

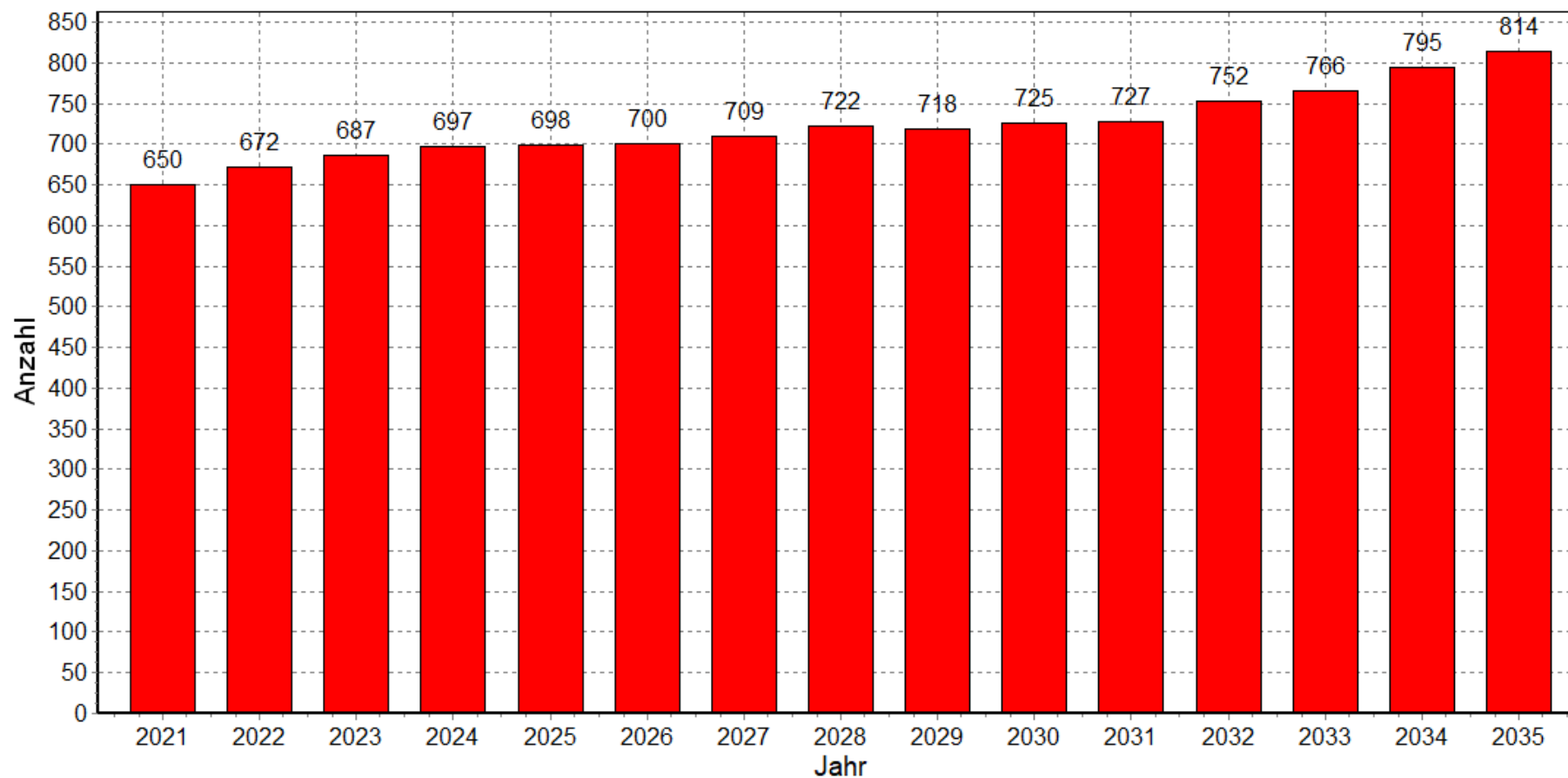

Cluster	Index	Einwohner	Alleinerz.	Migranten	Zuzüge (5 Jahre)
Altstadt	35,18	830	41	182	307
Freilassinger Straße	33,93	337	15	79	110
Lebenauerstraße	32,70	371	24	71	102
Haunspergerstraße	43,48	92	10	20	30
Breslauer Straße	31,81	329	21	60	89
Bahnhofstraße	35,45	378	23	80	127
Tittmoninger Straße	36,12	335	20	64	135
Cluster gesamt	34,64	2.672	154	556	900
Sonstiges Laufen	9,48	5.005	145	407	1.004
Laufen gesamt	13,66	7.677	299	963	1.904

## Interesse der befragten Eltern in Laufen an einer Ganztagsbetreuung für Schulkinder

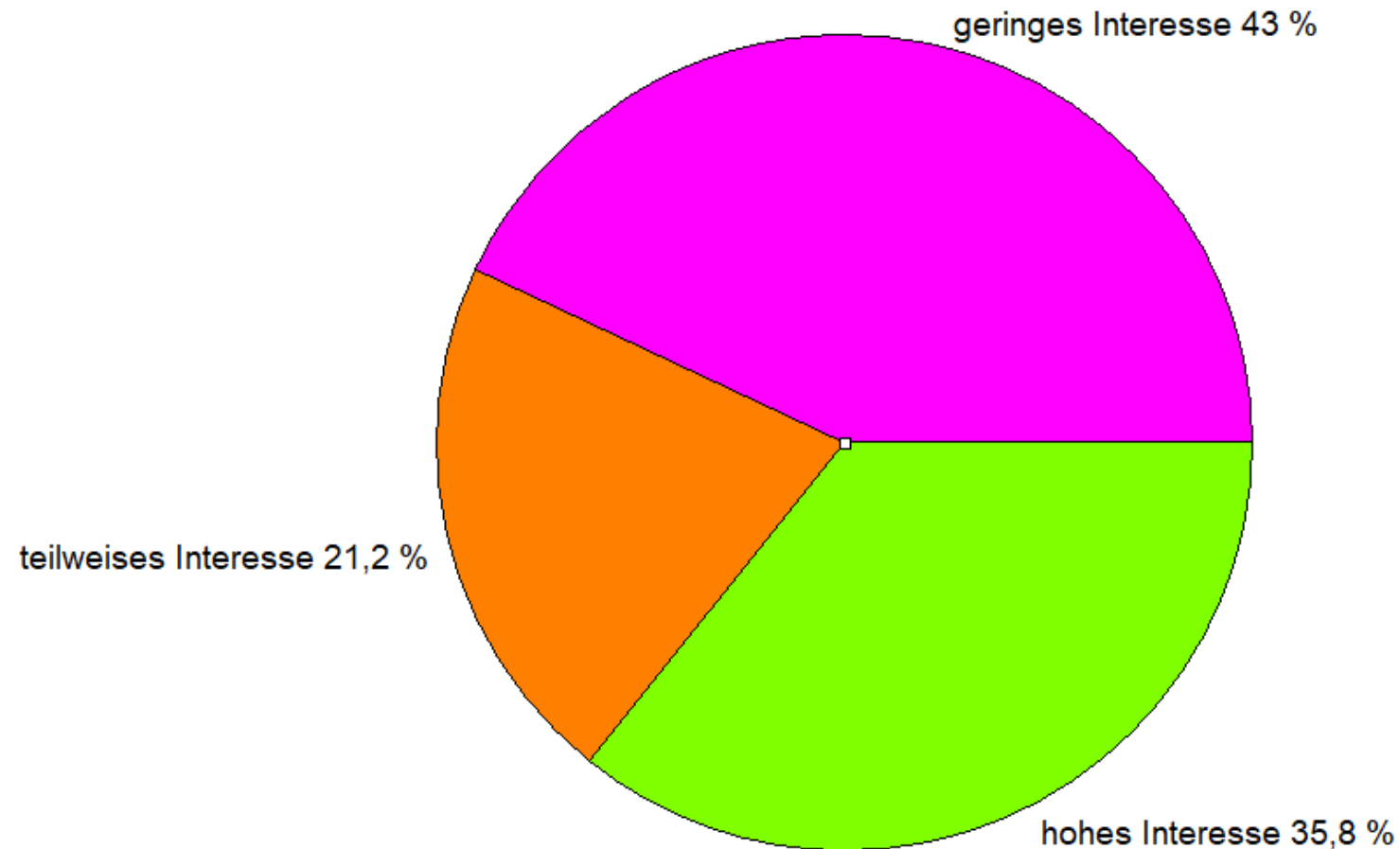

## Interesse der befragten Eltern in Laufen an einer Ganztagsbetreuung für Schulkinder

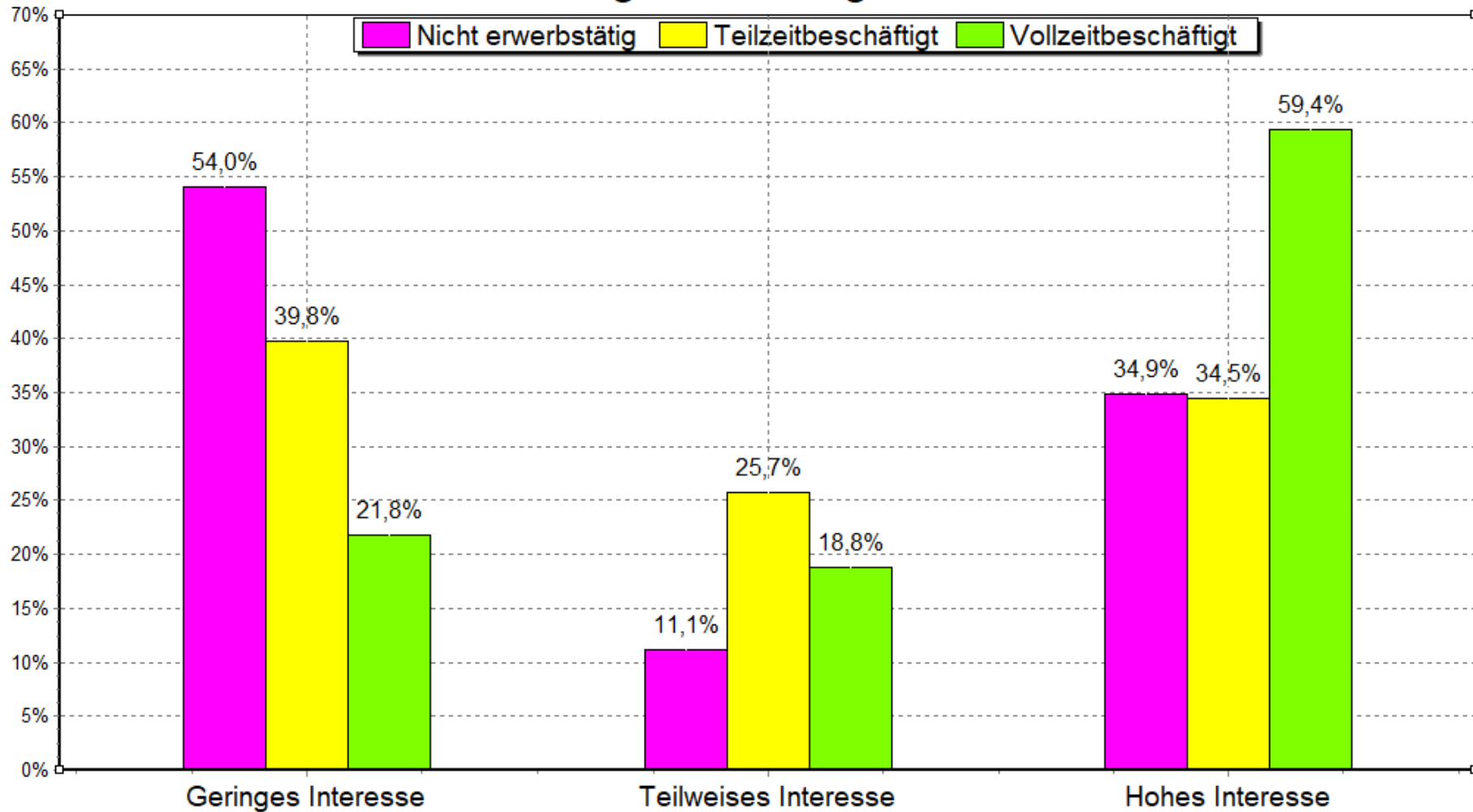

## Interesse der befragten Eltern in Laufen an einer Ganztagsbetreuung für Schulkinder

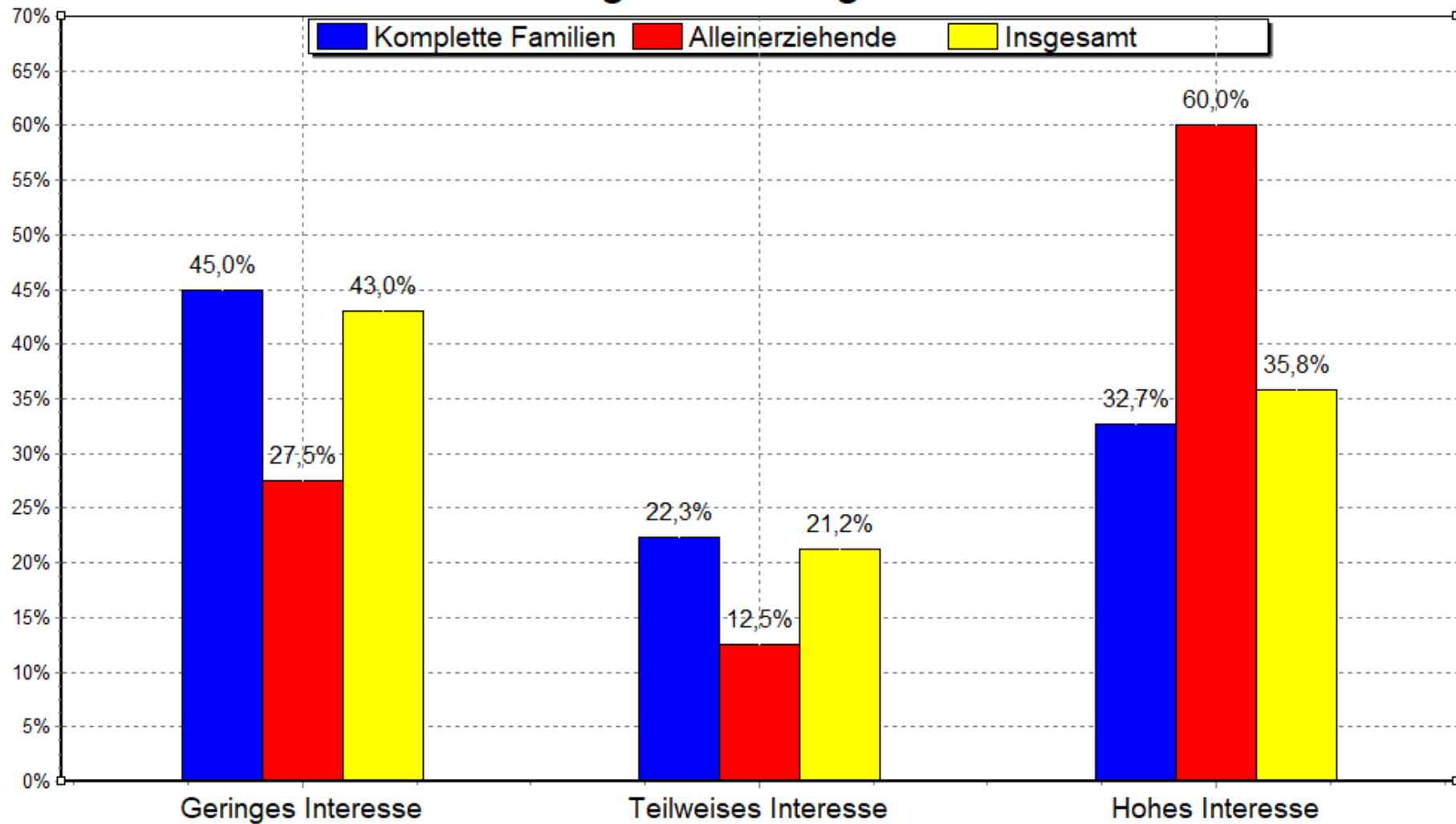

## Gründe für den Wunsch einer Ganztagsbetreuung für Schulkinder der befragten Eltern in Laufen

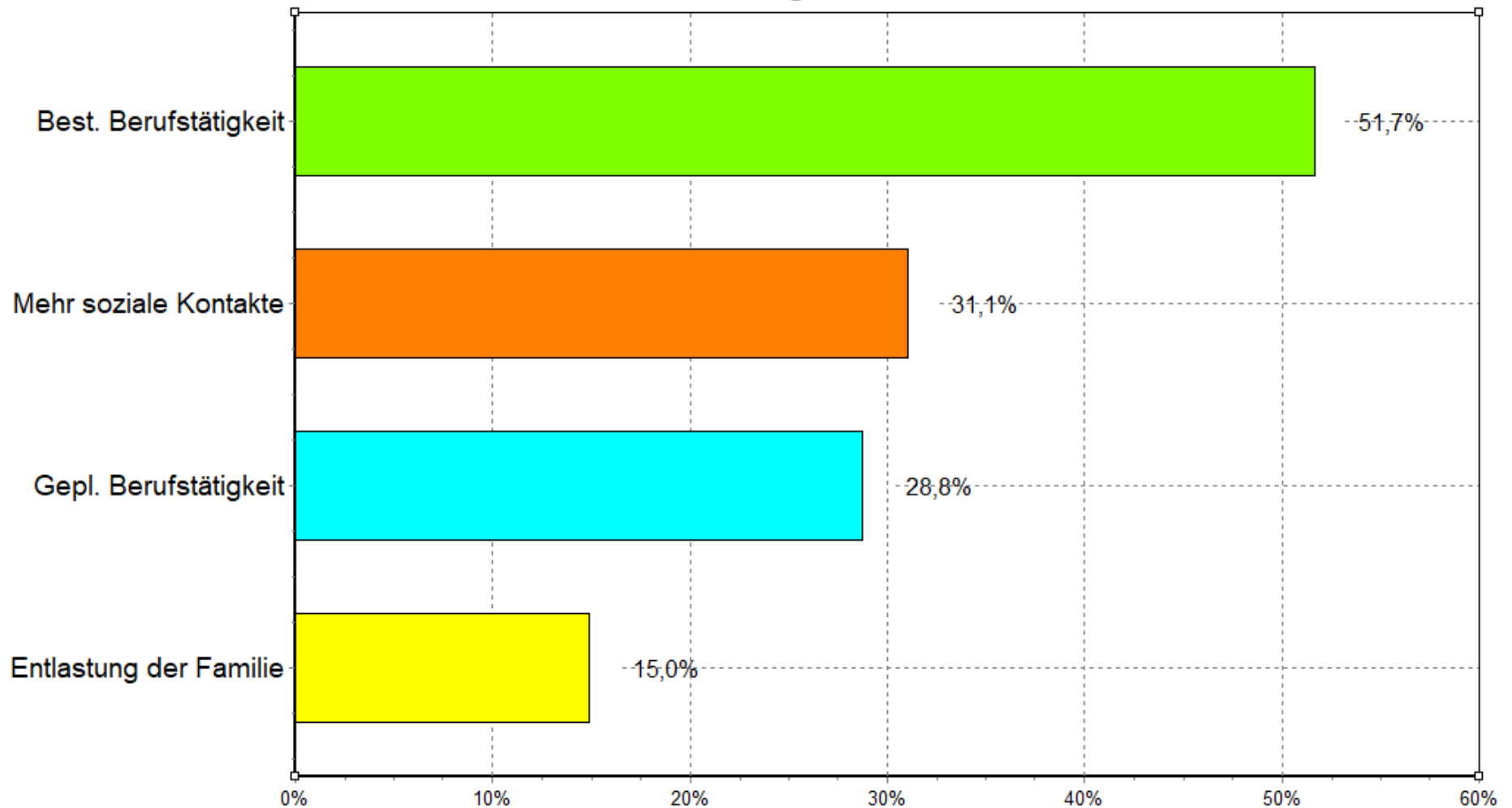

## Gewünschte Leistungen einer Ganztagsbetreuung für Schulkinder der befragten Eltern in Laufen

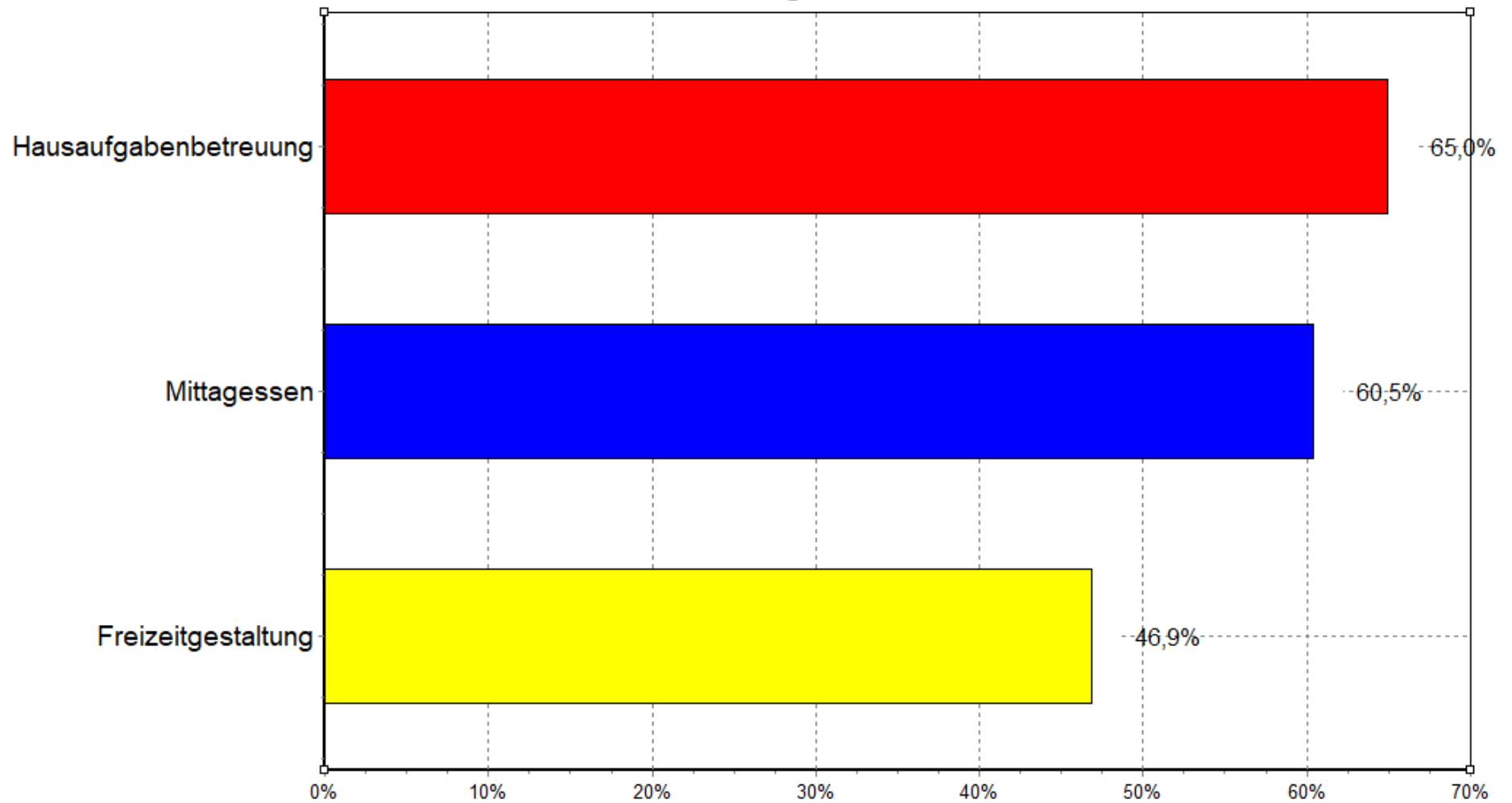



## Rechtsanspruch auf eine Ganztagsbetreuung für Grundschul Kinder in Laufen 2021 bis 2035

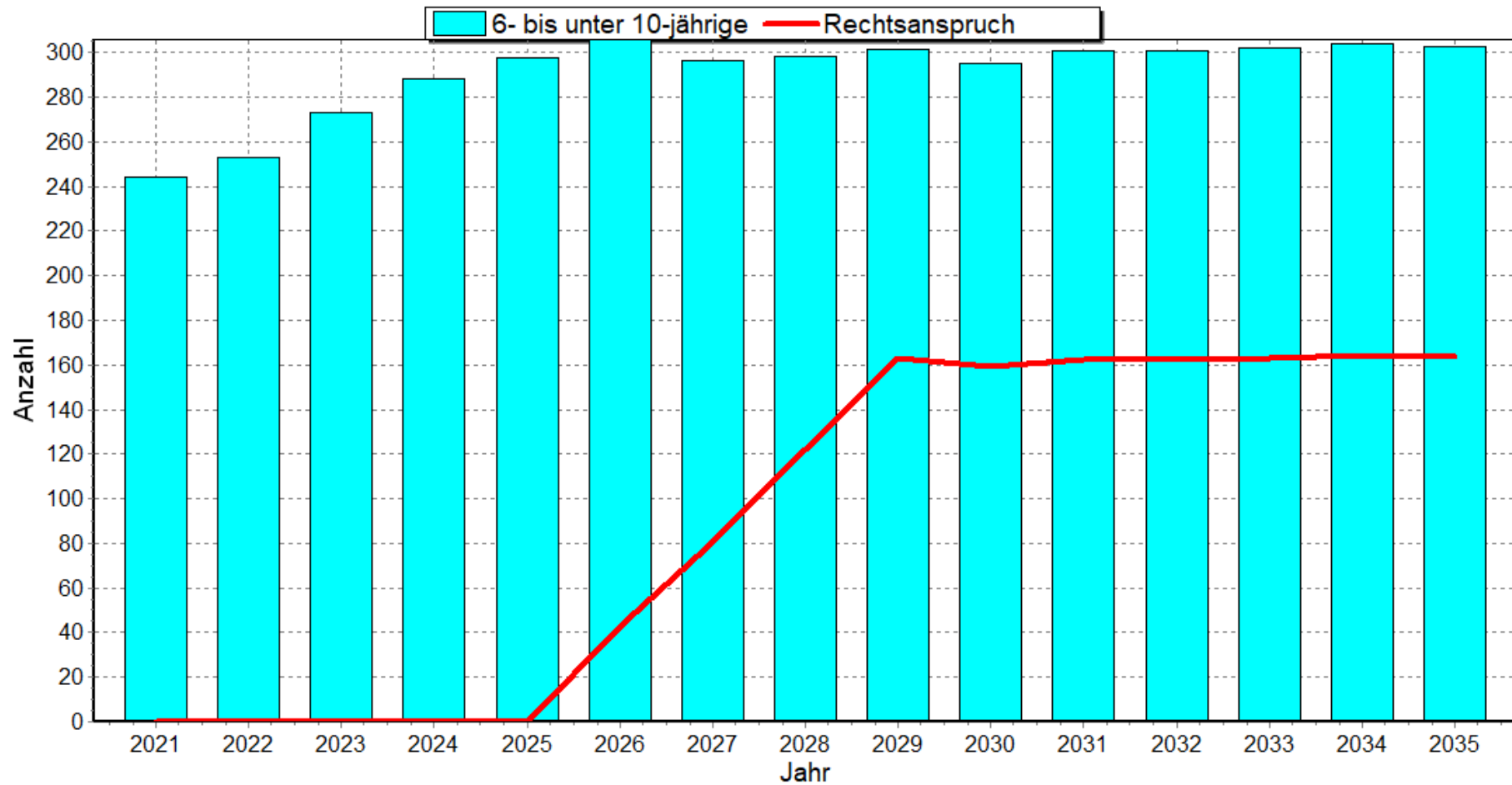

## Anteile der befragten Einwohner in Laufen, die mit ihrer aktuellen Wohnungssituation zufrieden sind

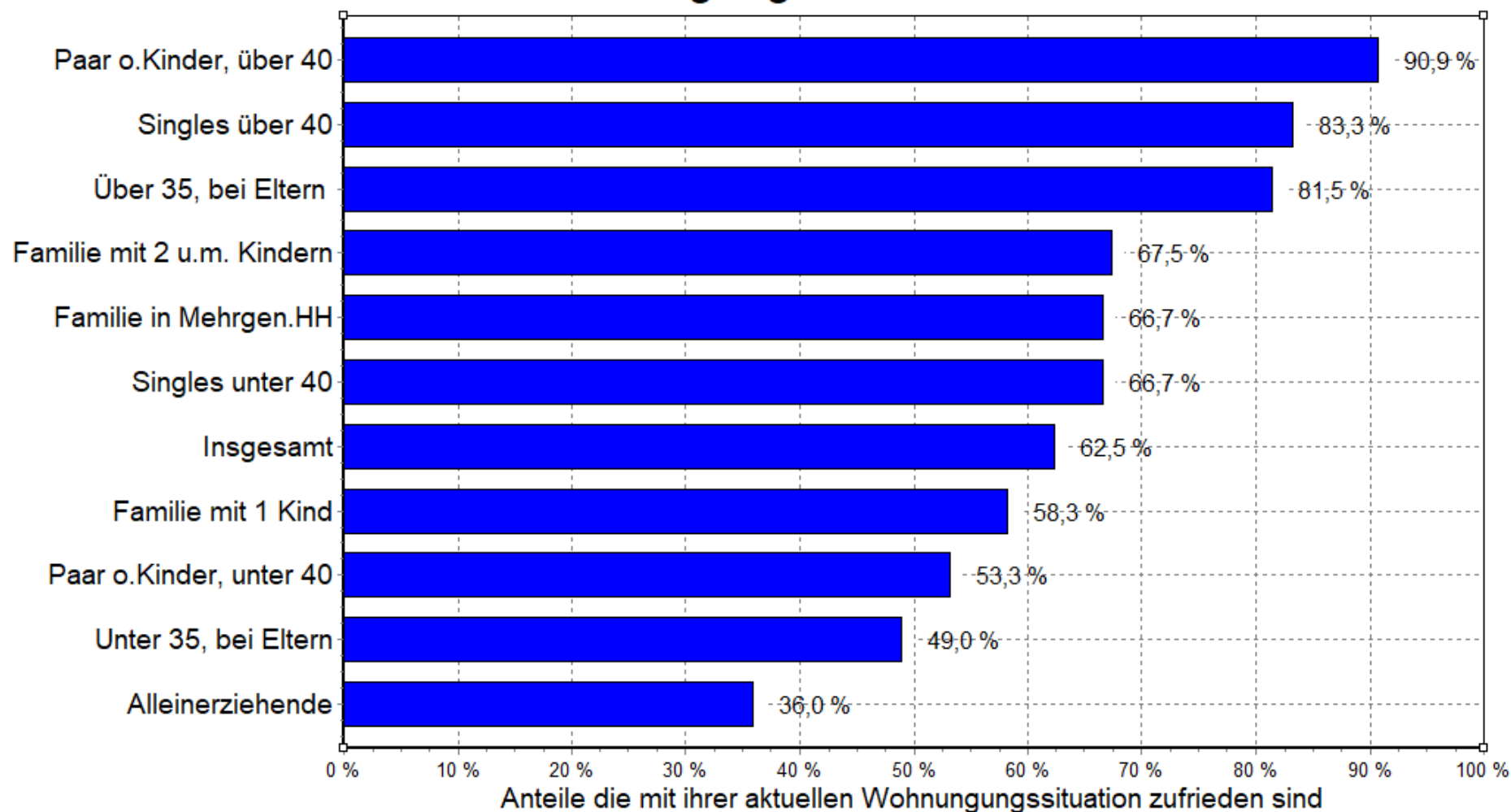

## Bewertung der aktuellen Wohnungsgröße

Altersgruppe	zu klein	klein	genau richtig	groß	zu groß
20 bis unter 25	7,0%	18,6%	65,1%	7,0%	2,3%
25 bis unter 30	7,6%	28,8%	51,5%	9,1%	3,0%
30 bis unter 35	20,0%	24,6%	47,7%	7,7%	0,0%
35 bis unter 40	14,0%	18,6%	55,8%	11,6%	0,0%
40 bis unter 45	6,8%	20,3%	60,8%	10,8%	1,4%
45 bis unter 50	5,1%	7,7%	79,5%	5,1%	2,6%
50 und älter	0,0%	6,7%	53,3%	36,7%	3,3%
Gesamtergebnis	9,9%	19,6%	57,8%	11,2%	1,5%

## Anteile der befragten Einwohner in Laufen, die einen Auszug aus ihrer aktuellen Wohnung planen



## Anteile der befragten Einwohner in Laufen, die einen Auszug aus ihrer aktuellen Wohnung planen

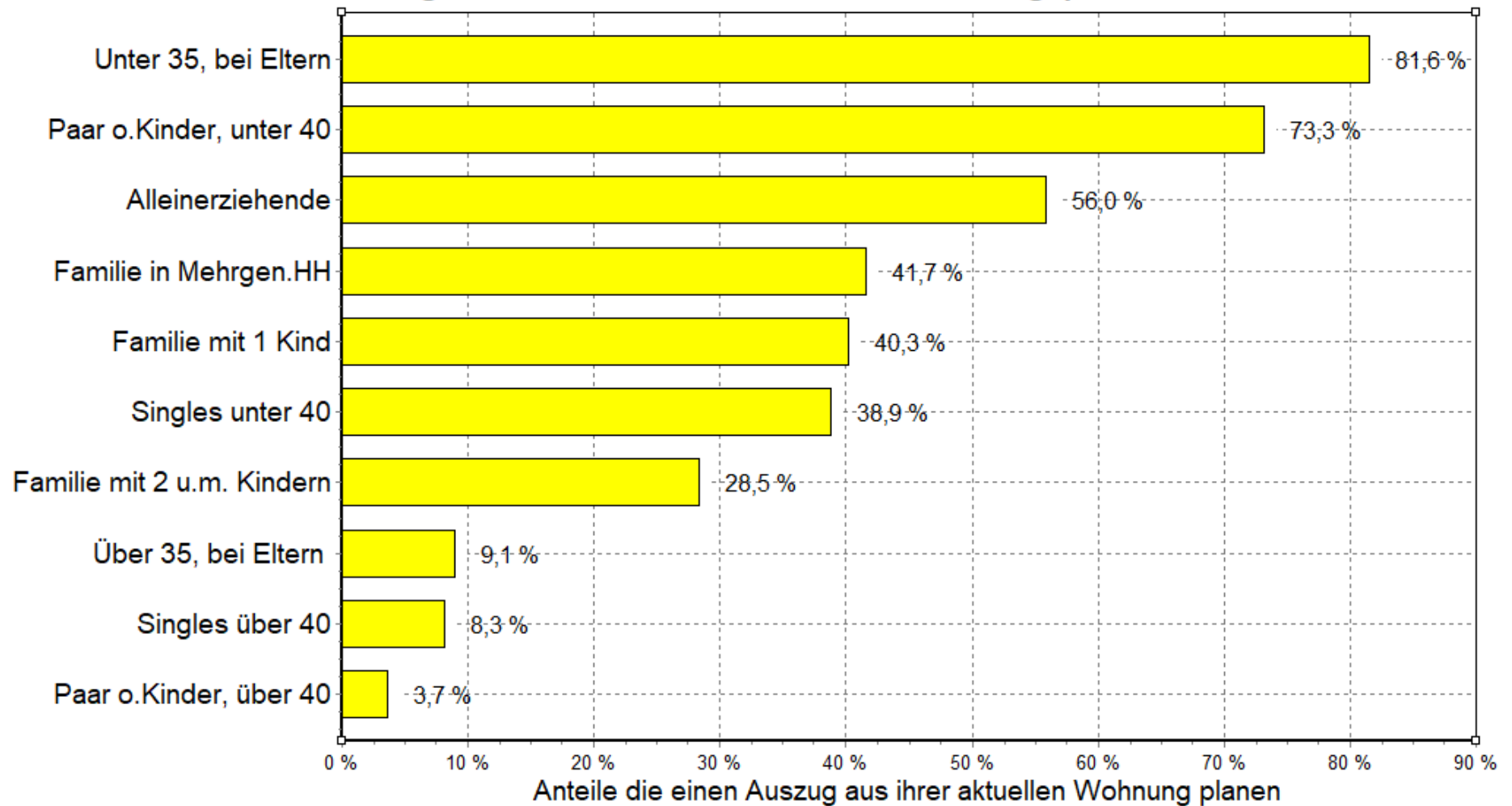

## Gründe für den geplanten Auszug aus der aktuellen Wohnung der befragten Einwohner in Laufen

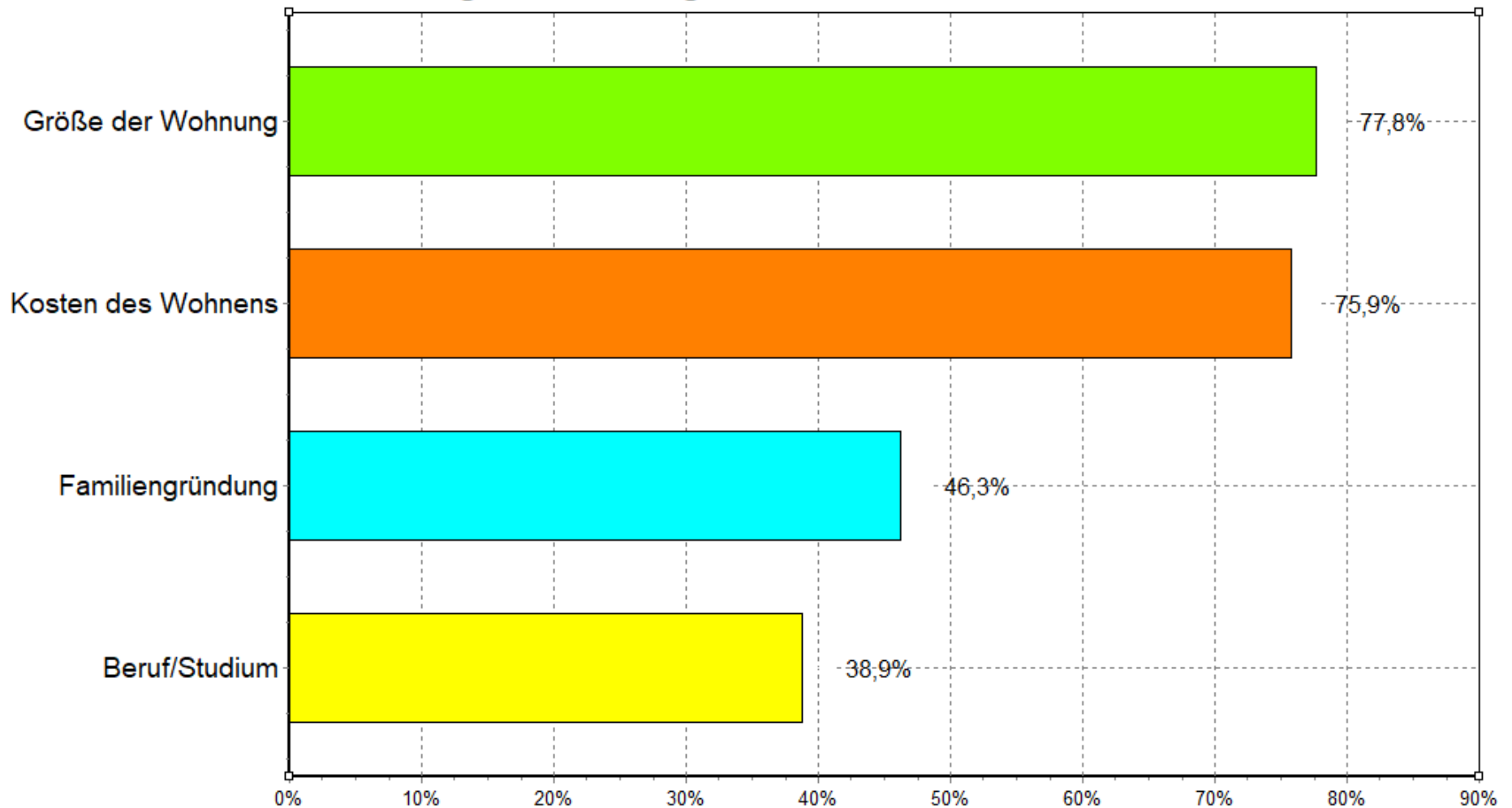

## Gewünschte Eigenschaften der künftigen Wohnung nach dem geplanten Auszug der befragten Einwohner in Laufen

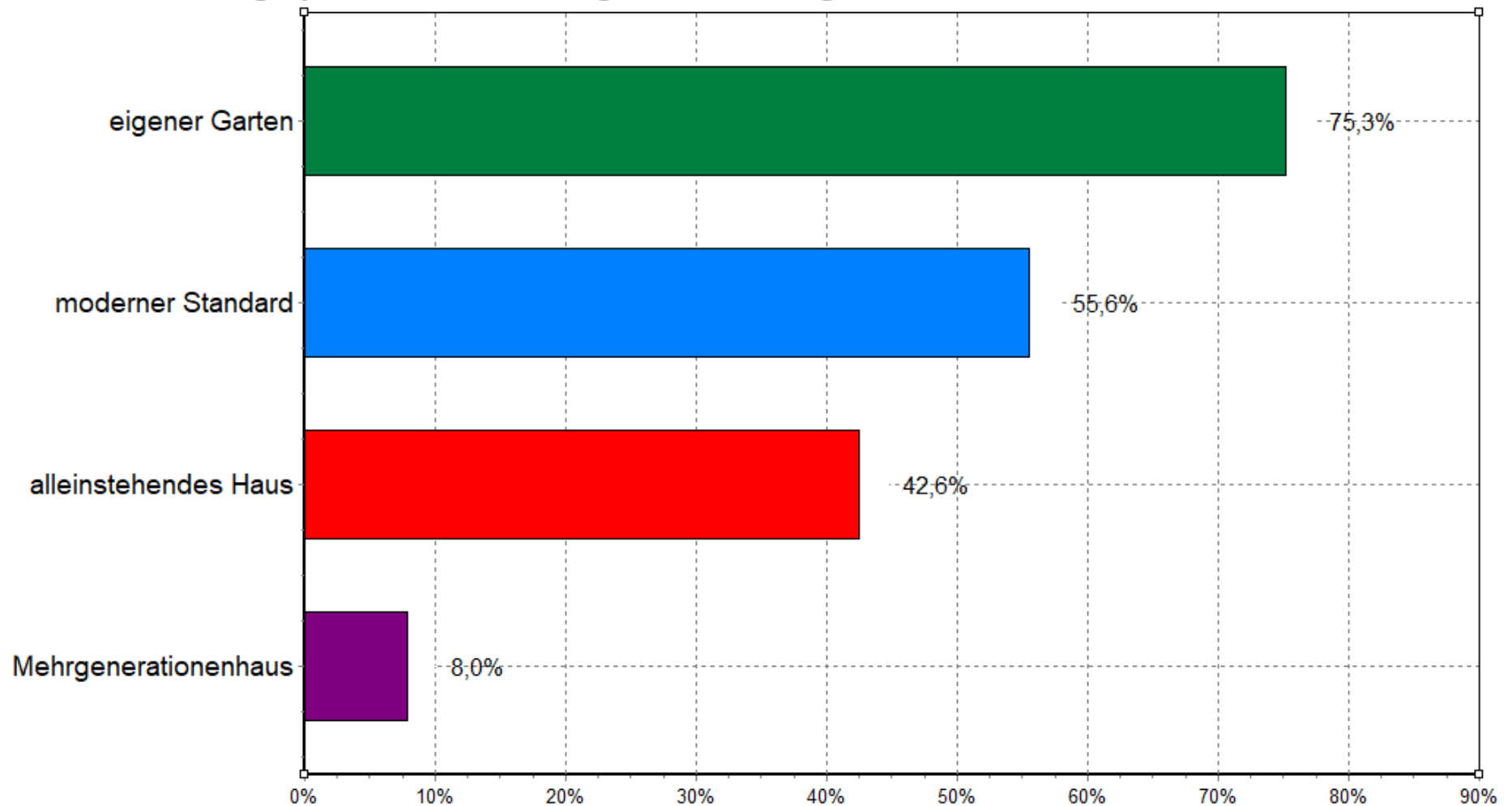

## Durchschnittliche Anteile der Orte der Einkäufe der befragten Einwohner in der Stadt Laufen

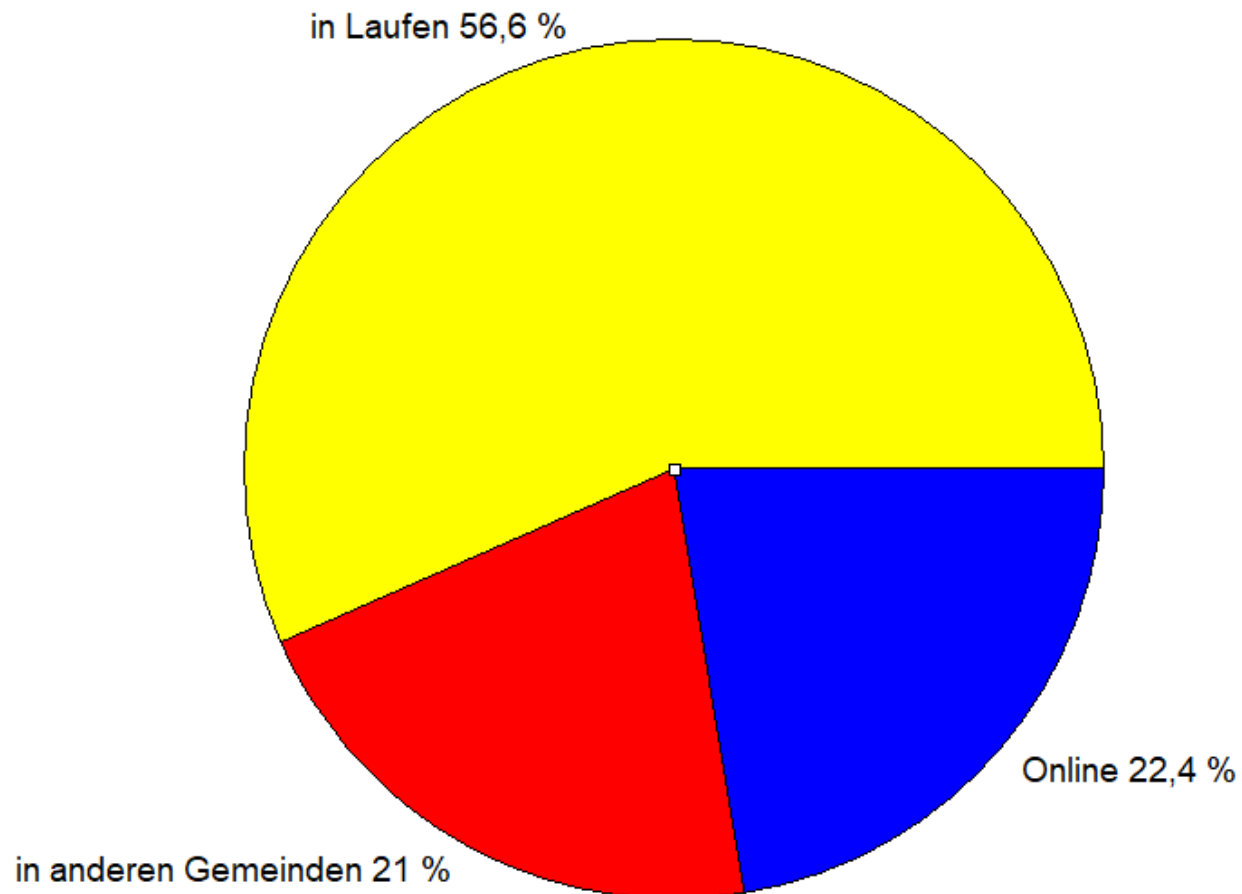



## Meiste Einkäufe:

Alter	in Laufen	andere Gemeinden	Online	Summe
20 bis unter 25	46,9%	22,7%	30,4%	100,0%
25 bis unter 30	53,7%	22,1%	24,3%	100,0%
30 bis unter 35	58,7%	21,8%	19,5%	100,0%
35 bis unter 40	59,1%	17,4%	23,5%	100,0%
40 bis unter 45	56,4%	20,6%	23,1%	100,0%
45 bis unter 50	58,0%	23,8%	18,2%	100,0%
50 und älter	65,2%	23,5%	11,3%	100,0%
Gesamt	56,6%	21,0%	22,4%	100,0%

## Die liebsten Urlaubsziele der befragten Einwohner in der Stadt Laufen

